

Geometrický plán je podkladom na právne úkony, keď údaje doterajšieho stavu výkazu výmer sú zhodné s údajmi platných výpisov z katastra nehnuteľností

Vyhoviteľ <i>Ing. Marián Urban - GEODET</i> <i>Hlavná 101/101, 09414Sečovská Polianka</i> <i>e-mail: geodetim@gmail.com</i> <i>IČO: 46932585</i>	Kraj <i>Prešovský</i>	Okres <i>Vranov nad Topľou</i>	Obec <i>Kvakovce</i>		
	Katastr. územie <i>Kvakovce</i>	Číslo plánu <i>52/2019</i>	Mapový list č. <i>Hanušovce n/T 2-3/2</i> <i>Hanušovce n/T 2-3/4</i>		
GEOMETRICKÝ PLÁN <i>na určenie vlastníckych práv k pozemkom p.č. 1759/11 - 22, 1774/2 pod stavbou Cyklochodník - Domaša Dobrá - Domaša Tíšava</i>					
Vyhotožil		Autorizačne overil		Úradne overil	
Dňa: <i>27.07.2019</i>	Meno: <i>Ing. Marián Urban</i>	Dňa: <i>27.07.2019</i>	Meno: <i>Ing. Marián URBAN</i>	Dňa:	Číslo:
Nové hranice boli v prírode označené <i>nestabilizované</i>		Náležitostami a presnosťou zodpovedá predpisom		Úradne overené podľa § 9 zákona NR SR č.215/1995 Z.z. o geodézii a kartografii	
Záznam podrobného merania (meračský náčrt) č. <i>2036</i>		Pečiatka a podpis		Pečiatka a podpis	
Súradnice bodov označených číslami a ostatné meračské údaje sú uložené vo všeobecnej dokumentácii					

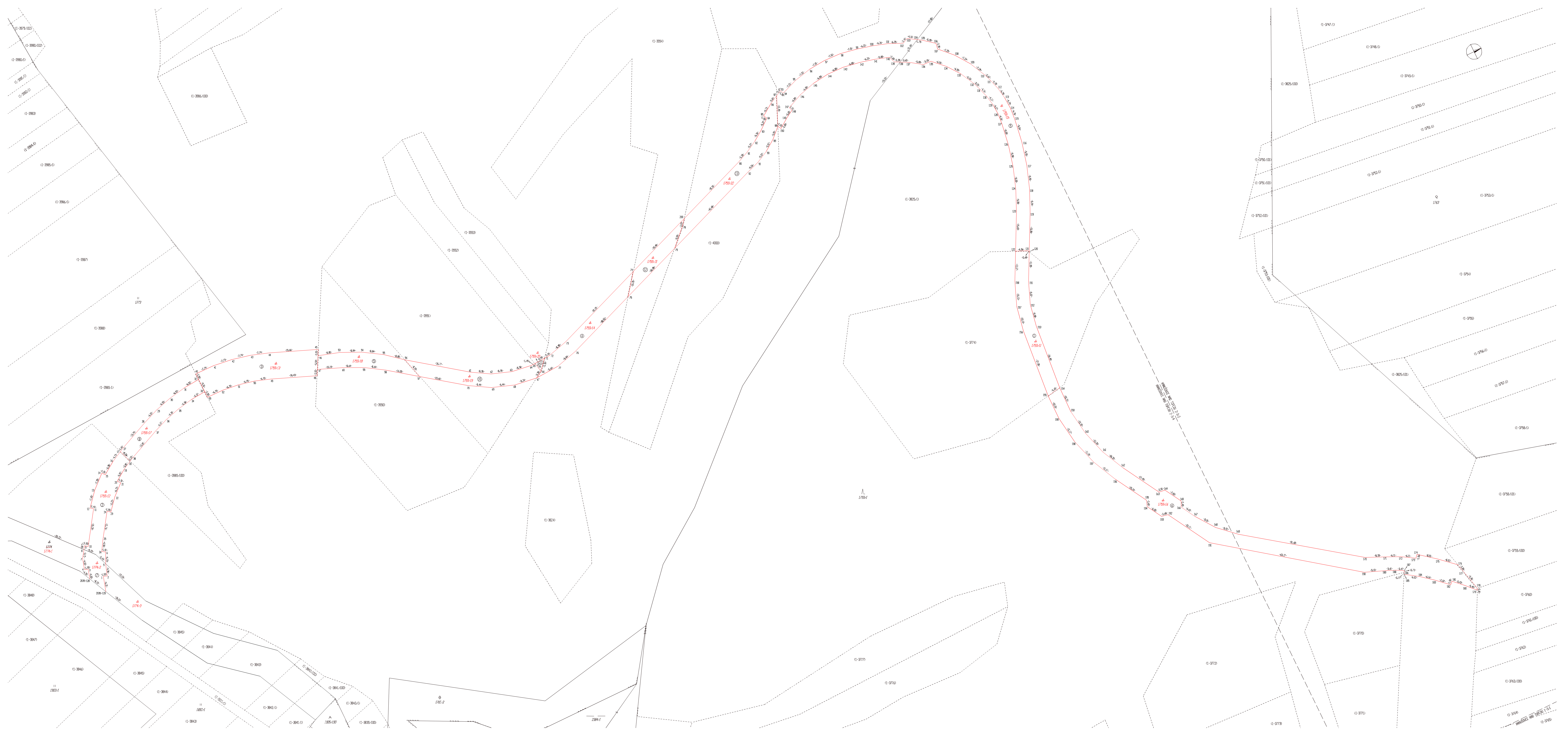

VÝKAZ VÝMER															
Doterajší stav					Zmeny					Nový stav					
Číslo			Výmera		Druh pozemku	Diel	k parcele číslo	m ²	od parcely číslo	m ²	Číslo parcely	Výmera		Druh pozemku kód	Vlastník (iná opráv. osoba) adresa (sídlo)
listu vlast.	parcely											ha	m ²		
LV	KN - E	KN	ha	m ²								ha	m ²		
STAV PRÁVNÝ															
1998	Pôvodné k.ú. Dobrá nad Ondavou	1-3774	5772		orná pôda	1	1759/11	322			(1-3774)		5450	orná pôda)	doterajší
1963		1-3825/1	21	1522	trv.tráv.p	2	1759/12	282			(1-3825/1)	20	8208	trv.tráv.p)	doterajší
						3	1759/13	503							
						4	1759/14	271							
						5	1759/15	986							
						6	1759/16	1180							
						7	1774/2	92							
1974		1-3989/100	2023		orná pôda	8	1759/17	232			(1-3989/100)		1791	orná pôda)	doterajší
1959		1-3990	3190		orná pôda	9	1759/18	227			(1-3990)		2963	orná pôda)	doterajší
1958		1-3991	3879		orná pôda	10	1759/19	283			(1-3991)		3596	orná pôda)	doterajší
1970		1-3992	1058		orná pôda	11	1759/20	9			(1-3992)		1049	orná pôda)	doterajší
2061		1-3994	5134		orná pôda	12	1759/21	157			(1-3994)		4977	orná pôda)	doterajší
2064		1-4000	3981		orná pôda	13	1759/22	364			(1-4000)		3617	orná pôda)	doterajší
						1			1-3774	322	1759/11		322	zastav.pl. 22	OBEC Kvakovce
						2			1-3825/1	282	1759/12		282	zastav.pl. 22	detto
						3			1-3825/1	503	1759/13		503	zastav.pl. 22	detto
						4			1-3825/1	271	1759/14		271	zastav.pl. 22	detto
						5			1-3825/1	986	1759/15		986	zastav.pl. 22	detto
						6			1-3825/1	1180	1759/16		1180	zastav.pl. 22	detto
						8			1-3989/100	232	1759/17		232	zastav.pl. 22	detto
						9			1-3990	227	1759/18		227	zastav.pl. 22	detto
						10			1-3991	283	1759/19		283	zastav.pl. 22	detto
						11			1-3992	9	1759/20		9	zastav.pl. 22	detto
						12			1-3994	157	1759/21		157	zastav.pl. 22	detto
						13			1-4000	364	1759/22		364	zastav.pl. 22	detto
						7			1-3825/1	92	1774/2		92	zastav.pl. 22	detto
Spolu:			23	6559				4908		4908		23	6559		
STAV PODĽA REGISTRA C KN															
		1759/1	129	8381	lesný poz.						1759/1	129	3565	lesný poz. 9	doterajší
											1759/11		322	zastav.pl. 22	ako v stave právnom

VÝKAZ VÝMER															
Doterajší stav					Zmeny					Nový stav					
Číslo			Výmera		Druh pozemku	Diel	k parcele číslo	m ²	od parcely číslo	m ²	Číslo parcely	Výmera		Druh pozemku kód	Vlastník (iná opráv. osoba) adresa (sídlo)
listu vlast.	parcely											ha	m ²		
LV	KN - E	KN	ha	m ²								ha	m ²		
											1759/12		282	zastav.pl. 22	ako v stave právnom
											1759/13		503	zastav.pl. 22	ako v stave právnom
											1759/14		271	zastav.pl. 22	ako v stave právnom
											1759/15		986	zastav.pl. 22	ako v stave právnom
											1759/16		1180	zastav.pl. 22	ako v stave právnom
											1759/17		232	zastav.pl. 22	ako v stave právnom
											1759/18		227	zastav.pl. 22	ako v stave právnom
											1759/19		283	zastav.pl. 22	ako v stave právnom
											1759/20		9	zastav.pl. 22	ako v stave právnom
											1759/21		157	zastav.pl. 22	ako v stave právnom
											1759/22		364	zastav.pl. 22	ako v stave právnom
		1774		3591	zastav.pl.						1774/1		2406	zastav.pl. 22	doterajší
											1774/2		92	zastav.pl. 22	ako v stave právnom
											1774/3		1093	zastav.pl. 22	doterajší
<i>Spolu:</i>			130	1972								130	1972		

Poznámka: Novonavrňovaný druh pozemkov p.č. 1759/11, 1759/12, 1759/13, 1759/14, 1759/15, 1759/16, 1759/17, 1759/18, 1759/19, 1759/20, 1759/21, 1759/22, 1774/2 možno do katastra zapísať iba na základe súhlasného rozhodnutia príslušného orgánu štátnej správy.

Legenda: kód spôsobu využívania pozemkov:

9 - Na pozemku je škôlka pre chmeľové sadivo, viničová škôlka, škôlka pre ovocné, alebo okrasné dreviny, lesná škôlka alebo semenný sad a iné
 22 - Pozemok, na ktorom je postavená inžinierska stavba – cestná, miestna a účelová komunikácia, lesná cesta, poľná cesta, chodník, nekryté parkovisko a ich súčasť

Geometrický plán je podkladom na právne úkony, keď údaje doterajšieho stavu výkazu výmer sú zhodné s údajmi platných výpisov z katastra nehnuteľností

Vyhotovitel' <i>Ing. Marián Urban - GEODET</i> Hlavná 101/101, 09414Sečovská Polianka e-mail: geodetimu@gmail.com IČO: 46932585		Kraj <i>Prešovský</i>	Okres <i>Vranov nad Topľou</i>	Obec <i>Kvakovce</i>	
		Katastr. územie <i>Kvakovce</i>	Číslo plánu <i>53/2019</i>	Mapový list č. <i>Hanušovce n/T 1-3/1</i> <i>Hanušovce n/T 2-3/2</i>	
		GEOMETRICKÝ PLÁN <i>na oddelenie a určenie práv k pozemkom p.č. 1759/23 - 40, 1763/2 pod stavbou Cyklochodník - Domaša Dobrá - Domaša Tíšava</i>			
Vyhotovil		Autorizačne overil		Úradne overil	
Dňa: <i>27.07.2019</i>	Meno: <i>Ing. Marián Urban</i>	Dňa: <i>27.07.2019</i>	Meno: <i>Ing. Marián URBAN</i>	Dňa:	Číslo:
Nové hranice boli v prírode označené <i>nestabilizované</i>		Náležitosťami a presnosťou zodpovedá predpisom		Úradne overené podľa § 9 zákona NR SR č.215/1995 Z.z. o geodézii a kartografii	
Záznam podrobného merania (meračský náčrt) č. <i>2037</i>					
Súradnice bodov označených číslami a ostatné meračské údaje sú uložené vo všeobecnej dokumentácii		Pečiatka a podpis		Pečiatka a podpis	

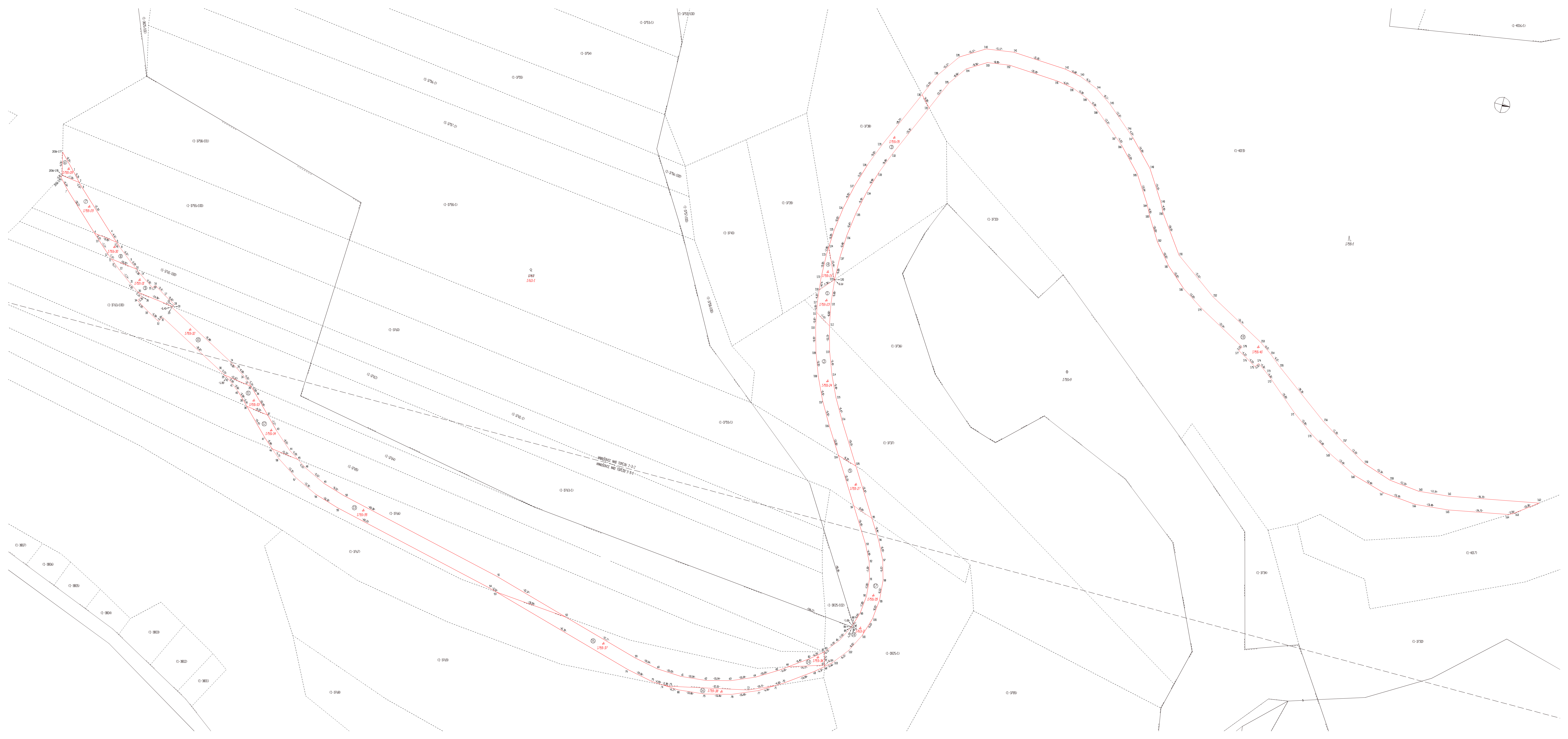

VÝKAZ VÝMER															
Doterajší stav					Zmeny					Nový stav					
Číslo			Výmera		Druh pozemku	Diel	k parcele číslo	m ²	od parcely číslo	m ²	Číslo parcely	Výmera		Druh pozemku kód	Vlastník (iná opráv. osoba) adresa (sídlo)
listu vlast.	parcely											ha	m ²		
LV	KN - E	KN													
STAV PRÁVNÝ															
	Pôvodné k.ú. Dobrá nad Ondavou														
1965	1-3736			6438	orná pôda	1	1759/23	76			(1-3736	6362	orná pôda)	doterajší	
1966	1-3737			6545	orná pôda	2	1759/24	320			(1-3737	6225	orná pôda)	doterajší	
1967	1-3738			4327	orná pôda	3	1759/25	418			(1-3738	3909	orná pôda)	doterajší	
1964	1-3739			1698	orná pôda	4	1759/26	49			(1-3739	1649	orná pôda)	doterajší	
1990	1-3759/1			4897	orná pôda	5	1759/27	119			(1-3759/1	4778	orná pôda)	doterajší	
1991	1-3759/100			2357	orná pôda	6	1759/28	33			(1-3759/100	2324	orná pôda)	doterajší	
1992	1-3760			5479	orná pôda	7	1759/29	153			(1-3760	5326	orná pôda)	doterajší	
1949	1-3761/100			904	orná pôda	8	1759/30	71			(1-3761/100	833	orná pôda)	doterajší	
1948	1-3762			2961	orná pôda	9	1759/31	117			(1-3762	2844	orná pôda)	doterajší	
1995	1-3763/100			2563	orná pôda	10	1759/32	290			(1-3763/100	2273	orná pôda)	doterajší	
1962	1-3764			3326	orná pôda	11	1759/33	78			(1-3764	3248	orná pôda)	doterajší	
1962	1-3765			3791	orná pôda	12	1759/34	113			(1-3765	3678	orná pôda)	doterajší	
1996	1-3766			4941	orná pôda	13	1759/35	645			(1-3766	4259	orná pôda)	doterajší	
						14	1759/36	37							
1997	1-3767			5309	orná pôda	15	1759/37	602			(1-3767	4707	orná pôda)	doterajší	
1951	1-3769			9592	orná pôda	16	1759/38	63			(1-3769	9529	orná pôda)	doterajší	
1963	1-3825/1		21	1522	trv.tráv.p	17	1759/39	369			(1-3825/1	21	1153	trv.tráv.p)	doterajší
2009	1-3825/102			220	trv.tráv.p	18	1763/2	1			(1-3825/102	219	trv.tráv.p)	doterajší	
2070	1-4019		57	3611	trv.tráv.p	19	1759/40	1984			(1-4019	57	1627	trv.tráv.p)	doterajší
						1					1-3736	76	zastav.pl. 22	OBEC Kvakovce	
						2					1-3737	320	zastav.pl. 22	detto	
						3					1-3738	418	zastav.pl. 22	detto	
						4					1-3739	49	zastav.pl. 22	detto	
						5					1-3759/1	119	zastav.pl. 22	detto	
						6					1-3759/100	33	zastav.pl. 22	detto	
						7					1-3760	153	zastav.pl. 22	detto	
						8					1-3761/100	71	zastav.pl. 22	detto	
						9					1-3762	117	zastav.pl. 22	detto	
						10					1-3763/100	290	zastav.pl. 22	detto	
						11					1-3764	78	zastav.pl. 22	detto	
						12					1-3765	113	zastav.pl. 22	detto	
						13					1-3766	645	zastav.pl. 22	detto	
						14					1-3766	37	zastav.pl. 22	detto	

VÝKAZ VÝMER															
Doterajší stav					Zmeny					Nový stav					
Číslo			Výmera		Druh pozemku	Diel	k parcele číslo	m ²	od parcely číslo	m ²	Číslo parcely	Výmera		Druh pozemku	Vlastník (iná opráv. osoba) adresa (sídlo)
listu vlast.	parcely											ha	m ²		
LV	KN - E	KN													
						15		1-3767	602	1759/37		602	zastav.pl. 22	detto	
						16		1-3769	63	1759/38		63	zastav.pl. 22	detto	
						17		1-3825/1	369	1759/39		369	zastav.pl. 22	detto	
						19		1-4019	1984	1759/40		1984	zastav.pl. 22	detto	
						18		1-3825/102	1	1763/2		1	zastav.pl. 22	detto	
<i>Spolu</i>			85	0481				5538	5538		85	0481			
STAV PODĽA REGISTRA C KN															
		1759/1	129	8381	lesný poz.					1759/1	129	2844	lesný poz. 9	doterajší	
										1759/23		76	zastav.pl. 22	ako v stave právnom	
										1759/24		320	zastav.pl. 22	ako v stave právnom	
										1759/25		418	zastav.pl. 22	ako v stave právnom	
										1759/26		49	zastav.pl. 22	ako v stave právnom	
										1759/27		119	zastav.pl. 22	ako v stave právnom	
										1759/28		33	zastav.pl. 22	ako v stave právnom	
										1759/29		153	zastav.pl. 22	ako v stave právnom	
										1759/30		71	zastav.pl. 22	ako v stave právnom	
										1759/31		117	zastav.pl. 22	ako v stave právnom	
										1759/32		290	zastav.pl. 22	ako v stave právnom	
										1759/33		78	zastav.pl. 22	ako v stave právnom	
										1759/34		113	zastav.pl. 22	ako v stave právnom	
										1759/35		645	zastav.pl. 22	ako v stave právnom	
										1759/36		37	zastav.pl. 22	ako v stave právnom	
										1759/37		602	zastav.pl. 22	ako v stave právnom	
										1759/38		63	zastav.pl. 22	ako v stave právnom	
										1759/39		369	zastav.pl. 22	ako v stave právnom	
										1759/40		1984	zastav.pl. 22	ako v stave právnom	

VÝKAZ VÝMER															
Doterajší stav					Zmeny					Nový stav					
Číslo			Výmera		Druh pozemku	Diel	k parcele číslo	m ²	od parcely číslo	m ²	Číslo parcely	Výmera		Druh pozemku kód	Vlastník (iná opráv. osoba) adresa (sídlo)
listu vlast.	parcely		ha	m ²								ha	m ²		
LV	KN - E	KN	ha	m ²								ha	m ²		
		1763	7	9328	ovocný sad						1763/1	7	9327	ovocný sad 6	doterajší
											1763/2		1	zastav.pl. 22	ako v stave právnom
<i>Spolu</i>			137	7709								137	7709		

Poznámka: Novonavrhovaný druh pozemkov p.č. 1759/23 - 1759/40, 1763/2 možno do katastra zapísať iba na základe súhlasného rozhodnutia príslušného orgánu štátnej správy.

Legenda: kód spôsobu využívania pozemkov:

- 9 - Na pozemku je škôlka pre chmeľové sadivo, viničová škôlka, škôlka pre ovocné, alebo okrasné dreviny, lesná škôlka alebo semenný sad a iné
 22 - Pozemok, na ktorom je postavená inžinierska stavba – cestná, miestna a účelová komunikácia, lesná cesta, poľná cesta, chodník, nekryté parkovisko a ich súčasti
 6 - Pozemok súvisle vysadený ovocnými stromami, ovocnými krami a ovocnými sadenicami na jednom mieste, jedným alebo viacerými druhmi

Geometrický plán je podkladom na právne úkony, keď údaje doterajšieho stavu výkazu výmer sú zhodné s údajmi platných výpisov z katastra nehnuteľností

Vyhotovitel		Kraj	Okres	Obec	
Ing. Marián Urban - GEODET Hlavná 101/101, 09414Sečovská Polianka e-mail: geodelimu@gmail.com IČO: 46932585		Prešovský	Vranov nad Topľou	Kvakovce	
		Katastr. územie	Číslo plánu	Mapový list č.	Hanušovce n/T 1-3/1 Hanušovce n/T 2-3/2
		Kvakovce	54/2019		
GEOMETRICKÝ PLÁN na oddelenie a určenie práv k pozemkom p.č. 1759/41 - 50, 1761/19 pod stavbou Cyklochodník - Domaša Dobrá - Domaša Tíšava					
Vyhotovil		Autorizačne overil		Úradne overil	
Dňa:	Meno:	Dňa:	Meno:	Dňa:	Číslo:
31.07.2019	Ing. Marián Urban	31.07.2019	Ing. Marián URBAN		
Nové hranice boli v prírode označené		Náležitostami a presnosťou zodpovedá predpisom		Úradne overené podľa § 9 zákona NR SR č.215/1995 Z.z. o geodézii a kartografii	
nestabilizované Záznam podrobného merania (meračský náčrt) č. 2038		Pečiatka a podpis		Pečiatka a podpis	
Súradnice bodov označených číslami a ostatné meračské údaje sú uložené vo všeobecnej dokumentácii					



VÝKAZ VÝMER															
Doterajší stav					Zmeny					Nový stav					
Číslo			Výmera		Druh pozemku	D i e l	k parcele číslo	m ²	od parcely číslo	m ²	Číslo parcely	Výmera		Druh pozemku kód	Vlastník (iná opráv. osoba) adresa (sídlo)
listu vlast.	parcely											ha	m ²		
LV	KN - E	KN													
<u>STAV PRÁVNÝ</u>															
	Pôvodné k.ú. Dobrá nad Ondavou														
1952	1-3721		1045		orná pôda	1	1759/41	126			(1-3721	758		orná pôda)	doterajší
						2	1759/42	161							
1952	1-3722		510		orná pôda	3	1759/43	70			(1-3722	368		orná pôda)	doterajší
						4	1759/44	72							
1952	1-3723		515		orná pôda	5	1759/45	78			(1-3723	360		orná pôda)	doterajší
						6	1759/46	77							
1963	1-3730	10	5853		trv.tráv.p	7	1759/47	1078			(1-3730	9 9832		trv.tráv.p)	doterajší
						8	1759/48	1343							
						9	1759/49	3565							
						10	1761/19	35							
2392	1-4017		6472		orná pôda	11	1759/50	369			(1-4017	6103		orná pôda)	doterajší
						1			1-3721	126	1759/41	126		zastav.pl. 22	OBEC Kvakovce
						2			1-3721	161	1759/42	161		zastav.pl. 22	detto
						3			1-3722	70	1759/43	70		zastav.pl. 22	detto
						4			1-3722	72	1759/44	72		zastav.pl. 22	detto
						5			1-3723	78	1759/45	78		zastav.pl. 22	detto
						6			1-3723	77	1759/46	77		zastav.pl. 22	detto
						7			1-3730	1078	1759/47	1078		zastav.pl. 22	detto
						8			1-3730	1343	1759/48	1343		zastav.pl. 22	detto
						9			1-3730	3565	1759/49	3565		zastav.pl. 22	detto
						11			1-4017	369	1759/50	369		zastav.pl. 22	detto
						10			1-3730	35	1761/19	35		zastav.pl. 22	detto
Spolu:			11	4395				6974		6974		11	4395		
<u>STAV PODĽA REGISTRA C KN</u>															
		1759/1	129	8381	lesný poz.						1759/1	127	4099	lesný poz. 9	doterajší
											1759/41	126		zastav.pl. 22	ako v stave právnom
											1759/42	161		zastav.pl. 22	ako v stave právnom
											1759/43	70		zastav.pl. 22	ako v stave právnom
											1759/44	72		zastav.pl. 22	ako v stave právnom

VÝKAZ VÝMER															
Doterajší stav					Zmeny					Nový stav					
Číslo			Výmera		Druh pozemku	Diel	k parcele číslo	m ²	od parcely číslo	m ²	Číslo parcely	Výmera		Druh pozemku kód	Vlastník (iná opráv. osoba) adresa (sídlo)
listu vlast.	parcely											ha	m ²		
LV	KN - E	KN	ha	m ²								ha	m ²		
											1759/45		78	zastav.pl. 22	ako v stave právnom
											1759/46		77	zastav.pl. 22	ako v stave právnom
											1759/47		1078	zastav.pl. 22	ako v stave právnom
											1759/48		1343	zastav.pl. 22	ako v stave právnom
											1759/49		3565	zastav.pl. 22	ako v stave právnom
											1759/50		369	zastav.pl. 22	ako v stave právnom
											1759/51	1	7343	lesný poz. 9	doterajší
		1761/1	5	8868	lesný poz.						1761/1	5	8833	lesný poz. 9	doterajší
											1761/19		35	zastav.pl. 22	ako v stave právnom
Spolu:			135	7249								135	7249		

Poznámka: Novonavrhovaný druh pozemkov p.č. 1759/41 - 50, 1761/19 možno do katastra zapísať iba na základe súhlasného rozhodnutia príslušného orgánu štátnej správy.

Legenda: kód spôsobu využívania pozemkov:

9 - Na pozemku je škôlka pre chmeľové sadivo, viničová škôlka, škôlka pre ovocné, alebo okrasné dreviny, lesná škôlka alebo semenný sad a iné
 22 - Pozemok, na ktorom je postavená inžinierska stavba – cestná, miestna a účelová komunikácia, lesná cesta, poľná cesta, chodník, nekryté parkovisko a ich súčasť

Geometrický plán je podkladom na právne úkony, keď údaje doterajšieho stavu výkazu výmer sú zhodné s údajmi platných výpisov z katastra nehnuteľností

Vyhotovitel <i>Ing. Marián Urban - GEODET</i> Hlavná 101/101, 094 14 Sečovská Polianka e-mail: geodetim@gmail.com IČO: 46932585	Kraj	<i>Prešovský</i>	Okres	<i>Vranov nad Topľou</i>	Obec	<i>Kvakovce</i>
	Katastr. územie	<i>Kvakovce</i>	Číslo plánu	<i>60/2019</i>	Mapový list č.	<i>Hanušovce n/T 1-2/3 Hanušovce n/T 1-3/1</i>
GEOMETRICKÝ PLÁN na oddelenie a určenie práv k pozemkom p.č. 1755/4 - 7, 1759/52, 1760/8 - 10, 1761/20 - 29 pod stavbou Cyklochodník - Domaša Dobrá - Domaša Tíšava						
Vyhotovil		Autorizačne overil			Úradne overil	
Dňa:	Meno:	Dňa:	Meno:	Dňa:	Číslo:	
<i>31.07.2019</i>	<i>Ing. Marián Urban</i>	<i>31.07.2019</i>	<i>Ing. Marián URBAN</i>			
Nové hranice boli v prírode označené		Náležitostami a presnosťou zodpovedá predpisom			Úradne overené podľa § 9 zákona NR SR č.215/1995 Z.z. o geodézii a kartografii	
<i>nestabilizované</i>						
Záznam podrobného merania (meračský náčrt) č.						
<i>2039</i>		Pečiatka a podpis			Pečiatka a podpis	
Súradnice bodov označených číslami a ostatné meračské údaje sú uložené vo všeobecnej dokumentácii						

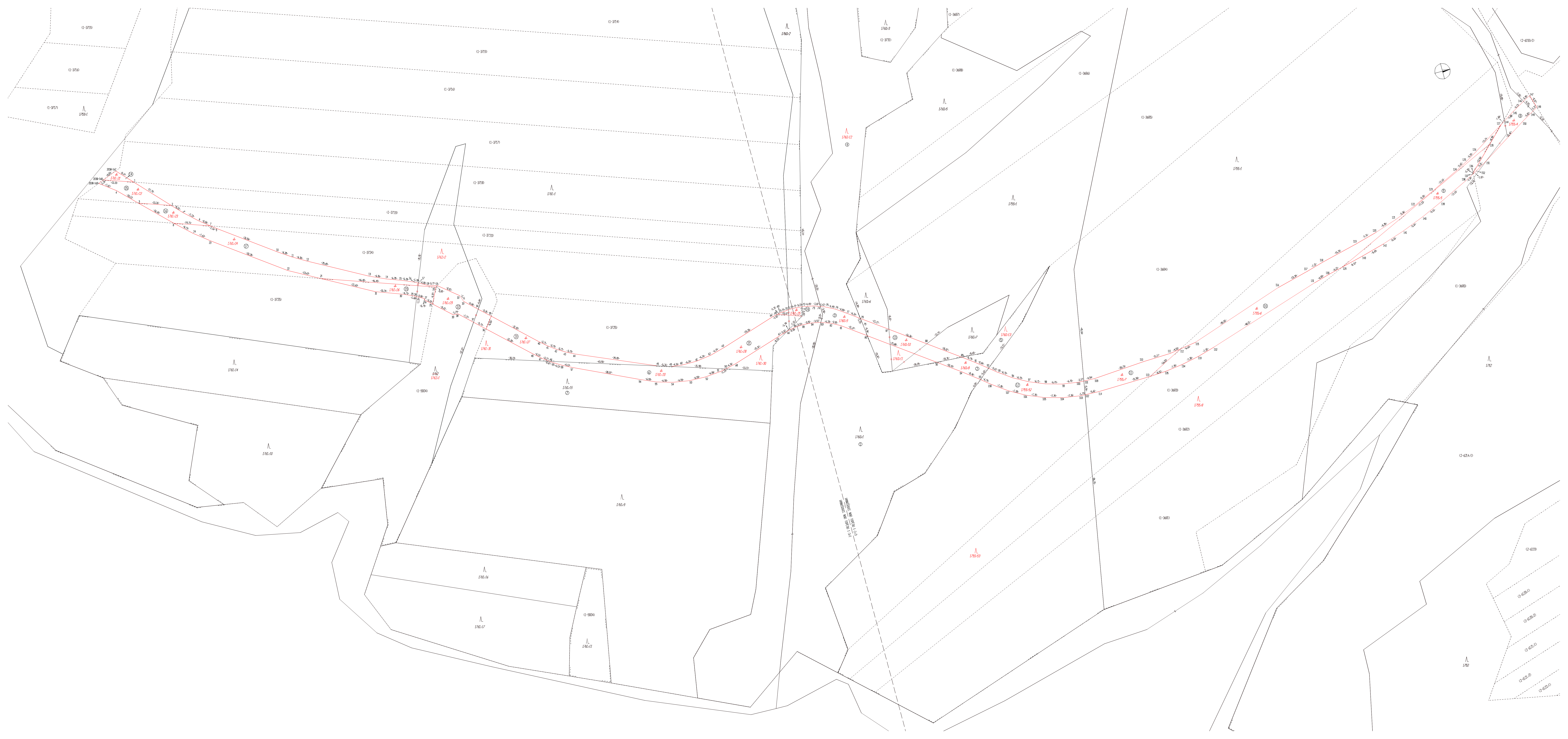

VÝKAZ VÝMER														
Doterajší stav					Zmeny					Nový stav				
Číslo			Výmera	Druh pozemku	Diel	k parcele číslo	m ²	od parcely číslo	m ²	Číslo parcely	Výmera		Druh pozemku kód	Vlastník (iná opráv. osoba) adresa (sídlo)
listu vlast.	parcely										ha	m ²		
LV	KN - E	KN												
STAV PRÁVNÝ														
1866		1760/1	1	6680	lesný poz.	1	1760/1	7736						
						2	1760/8	84						
						3	1760/9	165						
						4	1760/12	8497						
						5	1760/13	198						
2599		1761/15		2253	lesný poz.	6	1761/20	284						
						7	1761/15	1969						
	Pôvodné k.ú. Dobrá nad Ondavou													
2680	1-3680			5990	orná pôda	8	1755/4	151		(1-3680)	5839	orná pôda	doterajší	
2496	1-3682			4585	orná pôda	9	1755/5	285		(1-3682)	4300	orná pôda	doterajší	
1934	1-3683			5663	orná pôda	10	1755/6	598		(1-3683)	5065	orná pôda	doterajší	
1935	1-3684		1	6613	orná pôda	11	1755/7	203		(1-3684)	1	6183	orná pôda	doterajší
						12	1759/52	227						
1936	1-3685		1	0005	orná pôda	13	1760/10	202		(1-3685)	9803	orná pôda	doterajší	
1952	1-3718			4421	orná pôda	14	1761/21	24		(1-3718)	4397	orná pôda	doterajší	
1952	1-3719			2294	orná pôda	15	1761/22	118		(1-3719)	2176	orná pôda	doterajší	
1952	1-3720			2128	orná pôda	16	1761/23	94		(1-3720)	2034	orná pôda	doterajší	
1953	1-3724			5151	orná pôda	17	1761/24	424		(1-3724)	4705	orná pôda	doterajší	
						18	1761/25	22						
1954	1-3725			6505	orná pôda	19	1761/26	144		(1-3725)	5786	orná pôda	doterajší	
						20	1761/27	253						
						21	1761/28	322						
1866	1-9004			3343	orná pôda	22	1761/29	160		(1-9004)	3183	orná pôda	doterajší	
						8			1-3680	151	1755/4	151	zastav.pl. 22	OBEC Kvakovce
						9			1-3682	285	1755/5	285	zastav.pl. 22	detto
						10			1-3683	598	1755/6	598	zastav.pl. 22	detto
						11			1-3684	203	1755/7	203	zastav.pl. 22	detto
						12			1-3684	227	1759/52	227	zastav.pl. 22	detto
						1			1760/1	7736	1760/1	7736	lesný poz. 9	doterajší
						2			1760/1	84	1760/8	84	zastav.pl. 22	OBEC Kvakovce
						3			1760/1	165	1760/9	165	zastav.pl. 22	detto
						13			1-3685	202	1760/10	202	zastav.pl. 22	detto
						4			1760/1	8497	1760/12	8497	lesný poz. 9	doterajší
						5			1760/1	198	1760/13	198	lesný poz. 9	doterajší
						7			1761/15	1969	1761/15	1969	lesný poz. 9	doterajší
						6			1761/15	284	1761/20	284	zastav.pl.	OBEC Kvakovce

VÝKAZ VÝMER															
Doterajší stav					Zmeny					Nový stav					
Číslo			Výmera		Druh pozemku	Diel	k parcele číslo	m ²	od parcely číslo	m ²	Číslo parcely	Výmera		Druh pozemku	Vlastník (iná opráv. osoba) adresa (sídlo)
listu vlast.	parcely											ha	m ²		
LV	KN - E	KN													
						14		1-3718	24	1761/21	24	22	zastav.pl.	detto	
						15		1-3719	118	1761/22	118	22	zastav.pl.	detto	
						16		1-3720	94	1761/23	94	22	zastav.pl.	detto	
						17		1-3724	424	1761/24	424	22	zastav.pl.	detto	
						18		1-3724	22	1761/25	22	22	zastav.pl.	detto	
						19		1-3725	144	1761/26	144	22	zastav.pl.	detto	
						20		1-3725	253	1761/27	253	22	zastav.pl.	detto	
						21		1-3725	322	1761/28	322	22	zastav.pl.	detto	
						22		1-9004	160	1761/29	160	22	zastav.pl.	detto	
<i>Spolu:</i>			8	5631					22160		22160	8	5631		
<u>STAV PODĽA REGISTRA C KN</u>															
		1752	5	6030	lesný poz.					1752	5	5937	lesný poz.	9	doterajší
		1755/1	9	5306	lesný poz.					1755/1	8	4638	lesný poz.	9	doterajší
										1755/4	151	22	zastav.pl.	ako v stave právnom	
										1755/5	285	22	zastav.pl.	ako v stave právnom	
										1755/6	598	22	zastav.pl.	ako v stave právnom	
										1755/7	203	22	zastav.pl.	ako v stave právnom	
										1755/8	9524	9	lesný poz.	doterajší	
		1759/1	129	8381	lesný poz.					1759/1	128	8248	lesný poz.	9	doterajší
										1759/52	227	22	zastav.pl.	ako v stave právnom	
										1759/53	9781	9	lesný poz.	doterajší	
1866		1760/1	1	6680	lesný poz.					1760/1	7736	9	lesný poz.	doterajší	
										1760/8	84	22	zastav.pl.	ako v stave právnom	
										1760/9	165	22	zastav.pl.	ako v stave právnom	
										1760/12	8497	9	lesný poz.	doterajší	

VÝKAZ VÝMER														
Doterajší stav					Zmeny					Nový stav				
Číslo			Výmera	Druh pozemku	Diel	k parcele číslo	m ²	od parcely číslo	m ²	Číslo parcely	Výmera		Druh pozemku	Vlastník (iná opráv. osoba) adresa (sídlo)
listu vlast.	parcely										ha	m ²		
LV	KN - E	KN												
										1760/13		198	lesný poz. 9	doterajší
		1760/6		420	lesný poz.					1760/6		281	lesný poz. 9	doterajší
		1760/7		485	lesný poz.					1760/7		370	lesný poz. 9	doterajší
										1760/10		202	zastav.pl. 22	ako v stave právnom
										1760/11		177	lesný poz. 9	doterajší
		1760/2		1273	lesný poz.					1760/2		1241	lesný poz. 9	doterajší
		1761/1	5	8868	lesný poz.					1761/1	5	6979	lesný poz. 9	doterajší
										1761/21		24	zastav.pl. 22	ako v stave právnom
										1761/22		118	zastav.pl. 22	ako v stave právnom
										1761/23		94	zastav.pl. 22	ako v stave právnom
										1761/24		424	zastav.pl. 22	ako v stave právnom
										1761/25		22	zastav.pl. 22	ako v stave právnom
										1761/26		144	zastav.pl. 22	ako v stave právnom
										1761/27		253	zastav.pl. 22	ako v stave právnom
										1761/28		322	zastav.pl. 22	ako v stave právnom
										1761/29		160	zastav.pl. 22	ako v stave právnom
										1761/30		120	lesný poz. 9	doterajší
										1761/31		411	lesný poz. 9	doterajší
2599		1761/15		2253	lesný poz.					1761/15		1969	lesný poz. 9	doterajší
										1761/20		284	zastav.pl. 22	ako v stave právnom
		1762		3150	lesný poz.					1762/1		2239	lesný poz. 9	doterajší
										1762/2		740	lesný poz. 9	doterajší
Spolu:			153	2846							153	2846		

Poznámka: Novonavrhovaný druh pozemkov p.č. 1755/4 - 7, 1759/52, 1760/8 - 10, 1761/20, 1761/21 - 29 možno do katastra zapísať iba na základe súhlasného rozhodnutia príslušného orgánu štátnej správy.

Legenda: kód spôsobu využívania pozemkov:

9 - Na pozemku je škôlka pre chmeľové sadivo, viničová škôlka, škôlka pre ovocné, alebo okrasné dreviny, lesná škôlka alebo semenný sad a iné
22 - Pozemok, na ktorom je postavená inžinierska stavba – cestná, miestna a účelová komunikácia, lesná cesta, poľná cesta, chodník, nekryté parkovisko a ich súčasti

Geometrický plán je podkladom na právne úkony, keď údaje doterajšieho stavu výkazu výmer sú zhodné s údajmi platných výpisov z katastra nehnuteľností

Vyhotovitel <i>Ing. Marián Urban - GEODET</i> <i>Hlavná 101/101, 09414Sečovská Polianka</i> <i>e-mail: geodetim@gmail.com</i> <i>IČO: 46932585</i>		Kraj <i>Prešovský</i>	Okres <i>Vranov nad Topľou</i>	Obec <i>Kvakovce</i>
		Katastr. územie <i>Kvakovce</i>	Číslo plánu <i>61/2019</i>	Mapový list č. <i>Hanušovce n/T 1-2/3</i>
		GEOMETRICKÝ PLÁN <i>na oddelenie a určenie práv k pozemkom p.č. 1745/14 - 15, 1747/4 - 7, 1749/5 - 6, 1750/2 - 26, 1752/2 pod stavbou Cyklochodník - Domaša Dodbá - Domaša Tíšava</i>		
Vyhotovil		Autorizačne overil		Úradne overil
Dňa: <i>31.07.2019</i>	Meno: <i>Ing. Marián Urban</i>	Dňa: <i>31.07.2019</i>	Meno: <i>Ing. Marián URBAN</i>	Meno:
Nové hranice boli v prírode označené <i>nestabilizované</i>		Náležitostami a presnosťou zodpovedá predpisom		Úradne overené podľa § 9 zákona NR SR č.215/1995 Z.z. o geodézii a kartografii
Záznam podrobného merania (meračský náčrt) č. <i>2040</i>		Pečiatka a podpis		Pečiatka a podpis
Súradnice bodov označených číslami a ostatné meračské údaje sú uložené vo všeobecnej dokumentácii				

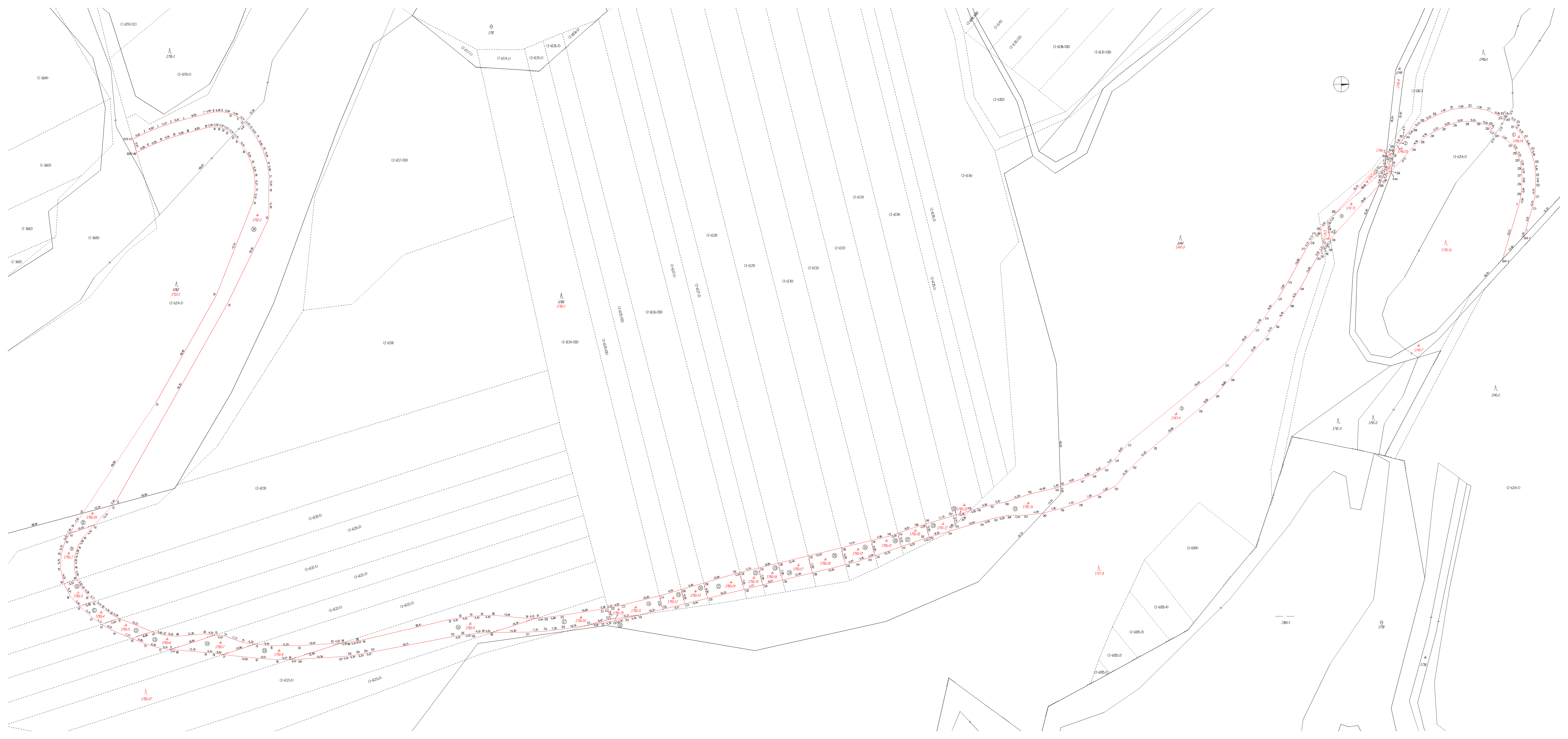

VÝKAZ VÝMER															
Doterajší stav					Zmeny					Nový stav					
Číslo			Výmera		Druh pozemku	D i e l	k parcele číslo	m ²	od parcely číslo	m ²	Číslo parcely	Výmera		Druh pozemku	Vlastník (iná opráv. osoba) adresa (sídllo)
listu vlast.	parcely											ha	m ²		
LV	KN - E	KN	ha	m ²							ha	m ²	kód		
						8		2-6301		9	1749/6		9	zastav.pl. 22	detto
						9		2-6119		124	1750/2		124	zastav.pl. 22	detto
						10		2-6120/1		61	1750/3		61	zastav.pl. 22	detto
						11		2-6120/2		65	1750/4		65	zastav.pl. 22	detto
						12		2-6121/1		76	1750/5		76	zastav.pl. 22	detto
						13		2-6121/2		118	1750/6		118	zastav.pl. 22	detto
						14		2-6122/1		134	1750/7		134	zastav.pl. 22	detto
						15		2-6122/2		170	1750/8		170	zastav.pl. 22	detto
						16		2-6123/1		507	1750/9		507	zastav.pl. 22	detto
						17		2-6123/2		208	1750/10		208	zastav.pl. 22	detto
						18		2-6124/100		112	1750/11		112	zastav.pl. 22	detto
						19		2-6125/101		52	1750/12		52	zastav.pl. 22	detto
						20		2-6125/102		58	1750/13		58	zastav.pl. 22	detto
						21		2-6126/100		101	1750/14		101	zastav.pl. 22	detto
						22		2-6127/1		54	1750/15		54	zastav.pl. 22	detto
						23		2-6127/2		57	1750/16		57	zastav.pl. 22	detto
						24		2-6128		87	1750/17		87	zastav.pl. 22	detto
						25		2-6129		95	1750/18		95	zastav.pl. 22	detto
						26		2-6130		84	1750/19		84	zastav.pl. 22	detto
						27		2-6131		65	1750/20		65	zastav.pl. 22	detto
						28		2-6132		65	1750/21		65	zastav.pl. 22	detto
						29		2-6133		60	1750/22		60	zastav.pl. 22	detto
						30		2-6134		13	1750/23		13	zastav.pl. 22	detto
						31		2-6214/1		67	1750/24		67	zastav.pl. 22	detto
						32		2-6214/1		9	1750/25		9	zastav.pl. 22	detto

VÝKAZ VÝMER															
Doterajší stav					Zmeny					Nový stav					
Číslo			Výmera		Druh pozemku	Diel	k parcele číslo	m ²	od parcely číslo	m ²	Číslo parcely	Výmera		Druh pozemku	Vlastník (iná opráv. osoba) adresa (sídlo)
listu vlast.	parcely											ha	m ²		
LV	KN - E	KN	ha	m ²											
						33			2-6214/1	261	1750/26		261	zastav.pl. 22	detto
						34			2-6214/1	1366	1752/2		1366	zastav.pl. 22	detto
<i>Spolu:</i>			42	1914						5931			42	1914	
STAV PODĽA REGISTRA C KN															
		1745/1	34	4286	lesný poz.						1745/1	33	9468	lesný poz. 9	doterajší
											1745/14		588	zastav.pl. 22	ako v stave právnom
											1745/15		5	zastav.pl. 22	ako v stave právnom
											1745/16		4225	lesný poz. 9	doterajší
		1747	4	7191	lesný poz.						1747/3	2	1412	lesný poz. 9	doterajší
											1747/4		1034	zastav.pl. 22	ako v stave právnom
											1747/5		139	zastav.pl. 22	ako v stave právnom
											1747/6		45	zastav.pl. 22	ako v stave právnom
											1747/7		22	zastav.pl. 22	ako v stave právnom
											1747/8	2	4539	lesný poz. 9	doterajší
		1749		7424	lesný poz.						1749/4		4850	lesný poz. 9	doterajší
											1749/5		20	zastav.pl. 22	ako v stave právnom
											1749/6		9	zastav.pl. 22	ako v stave právnom
											1749/7		2545	lesný poz. 9	doterajší
		1750	12	0026	lesný poz.						1750/1	9	5849	lesný poz. 9	doterajší
											1750/2		124	zastav.pl. 22	ako v stave právnom
											1750/3		61	zastav.pl. 22	ako v stave právnom
											1750/4		65	zastav.pl. 22	ako v stave právnom
											1750/5		76	zastav.pl. 22	ako v stave právnom
											1750/6		118	zastav.pl. 22	ako v stave právnom
											1750/7		134	zastav.pl. 22	ako v stave právnom
											1750/8		170	zastav.pl. 22	ako v stave právnom

VÝKAZ VÝMER															
Doterajší stav					Zmeny					Nový stav					
Číslo			Výmera		Druh pozemku	Diel	k parcele číslo	m ²	od parcely číslo	m ²	Číslo parcely	Výmera		Druh pozemku	Vlastník (iná opráv. osoba) adresa (sídlo)
listu vlast.	parcely											ha	m ²		
LV	KN - E	KN	ha	m ²								ha	m ²		
											1750/9		507	zastav.pl. 22	ako v stave právnom
											1750/10		208	zastav.pl. 22	ako v stave právnom
											1750/11		112	zastav.pl. 22	ako v stave právnom
											1750/12		52	zastav.pl. 22	ako v stave právnom
											1750/13		58	zastav.pl. 22	ako v stave právnom
											1750/14		101	zastav.pl. 22	ako v stave právnom
											1750/15		54	zastav.pl. 22	ako v stave právnom
											1750/16		57	zastav.pl. 22	ako v stave právnom
											1750/17		87	zastav.pl. 22	ako v stave právnom
											1750/18		95	zastav.pl. 22	ako v stave právnom
											1750/19		84	zastav.pl. 22	ako v stave právnom
											1750/20		65	zastav.pl. 22	ako v stave právnom
											1750/21		65	zastav.pl. 22	ako v stave právnom
											1750/22		60	zastav.pl. 22	ako v stave právnom
											1750/23		13	zastav.pl. 22	ako v stave právnom
											1750/24		67	zastav.pl. 22	ako v stave právnom
											1750/25		9	zastav.pl. 22	ako v stave právnom
											1750/26		261	zastav.pl. 22	ako v stave právnom
											1750/27	2	1474	lesný poz. 9	doterajší
		1752	5	6030	lesný poz.						1752/1	5	4664	lesný poz. 9	doterajší
											1752/2		1366	zastav.pl. 22	ako v stave právnom
Spolu:			57	4957								57	4957		

Poznámka: Novonavrhovaný druh pozemkov p.č. 1745/14 - 15, 1747/4 - 7, 1749/5 - 6, 1750/2 - 26, 1752/2 možno do katastra zapísať iba na základe súhlasného rozhodnutia príslušného orgánu štátnej správy.

Legenda: kód spôsobu využívania pozemkov:

9 - Na pozemku je škôlka pre chmeľové sadivo, viničová škôlka, škôlka pre ovocné, alebo okrasné dreviny, lesná škôlka alebo semenný sad a iné
22 - Pozemok, na ktorom je postavená inžinierska stavba – cestná, miestna a účelová komunikácia, lesná cesta, poľná cesta, chodník, nekryté parkovisko a ich súčasti

Geometrický plán je podkladom na právne úkony, keď údaje doterajšieho stavu výkazu výmer sú zhodné s údajmi platných výpisov z katastra nehnuteľností

Vyhotovitel <i>Ing. Marián Urban - GEODET</i> <i>Hlavná 101/101, 09414Sečovská Polianka</i> <i>e-mail: geodetim@gmail.com</i> <i>IČO: 46932585</i>		Kraj <i>Prešovský</i>	Okres <i>Vranov nad Topľou</i>	Obec <i>Kvakovce</i>
		Katastr. územie <i>Kvakovce</i>	Číslo plánu <i>65/2019</i>	Mapový list č. <i>HA 1-2/1, HA 1-2/3</i>
		GEOMETRICKÝ PLÁN <i>na určenie vlastníckych práv k pozemkom p.č. 1738/4, 1739/3, 1741/5, 1749/3 pod stavbou Cyklochodník - Domaša Dobrá - Domaša Tíšava</i>		
Vyhotovil		Autorizačne overil		Úradne overil
Dňa: <i>31.07.2019</i>	Meno: <i>Ing. Marián Urban</i>	Dňa: <i>31.07.2019</i>	Meno: <i>Ing. Marián Urban</i>	Meno:
Nové hranice boli v prírode označené <i>nestabilizované</i>		Náležitostami a presnosťou zodpovedá predpisom		Úradne overené podľa § 9 zákona NR SR č.215/1995 Z.z. o geodézii a kartografii
Záznam podrobného merania (meračský náčrt) č. <i>2041</i>		Pečiatka a podpis		Pečiatka a podpis
Súradnice bodov označených číslami a ostatné meračské údaje sú uložené vo všeobecnej dokumentácii				



VÝKAZ VÝMER															
Doterajší stav					Zmeny					Nový stav					
Číslo			Výmera		Druh pozemku	Diel	k parcele číslo	m ²	od parcely číslo	m ²	Číslo parcely	Výmera		Druh pozemku kód	Vlastník (iná opráv. osoba) adresa (sídlo)
listu vlast.	parcely											ha	m ²		
LV	KN - E	KN	ha	m ²								ha	m ²		
											1749/3		35	zastav.pl. 22	ako v stave právnom
<i>Spolu:</i>			75	1960								75	1960		

Poznámka: Novonavrhovaný druh pozemkov p. č. 1738/4, 1741/5, 1749/3 možno do katastra zapísať iba na základe súhlasného rozhodnutie príslušného orgánu štátnej správy.

Legenda: kód spôsobu využívania pozemkov:

22 - Pozemok, na ktorom je postavená inžinierska stavba – cestná, miestna a účelová komunikácia, lesná cesta, poľná cesta, chodník, nekryté parkovisko a ich súčasť

37 - Pozemok, na ktorom sú skaly, svahy, rokliny, výmole, vysoké medze s krovím alebo kamením a iné plochy, ktoré neposkytujú trvalý úžitok

99 - Pozemok využívaný podľa druhu pozemku

Geometrický plán je podkladom na právne úkony, keď údaje doterajšieho stavu výkazu výmer sú zhodné s údajmi platných výpisov z katastra nehnuteľností

Vyhoviteľ <i>Ing. Marián Urban - GEODET</i> Hlavná 101/101, 09414Sečovská Polianka e-mail: geodetim@gmail.com IČO: 46932585		Kraj <i>Prešovský</i>	Okres <i>Vranov nad Topľou</i>	Obec <i>Kvakovce</i>
		Katastr. územie <i>Kvakovce</i>	Číslo plánu <i>64/2019</i>	Mapový list č. <i>HA 1-1/3, HA 1-2/1 HA 2-1/4, HA 2-2/2</i>
		GEOMETRICKÝ PLÁN <i>na určenie vlastníckych práv k pozemkom p.č. 1738/8, 1738/9, 1741/7, 1741/8 pod stavbou Cyklochodník - Domaša Dobrá - Domaša Tíšava</i>		
Vyhotožil		Autorizačne overil		Úradne overil
Dňa: <i>15.08.2019</i>	Meno: <i>Ing. Marián Urban</i>	Dňa: <i>15.08.2019</i>	Meno: <i>Ing. Marián Urban</i>	Meno:
Nové hranice boli v prírode označené <i>nestabilizované</i>		Náležitostami a presnosťou zodpovedá predpisom		Úradne overené podľa § 9 zákona NR SR č.215/1995 Z.z. o geodézii a kartografii
Záznam podrobného merania (meračský náčrt) č. <i>2044</i>		Pečiatka a podpis		Pečiatka a podpis
Súradnice bodov označených číslami a ostatné meračské údaje sú uložené vo všeobecnej dokumentácii				



VÝKAZ VÝMER														
Doterajší stav					Zmeny					Nový stav				
Číslo			Výmera	Druh pozemku	Diel	k parcele číslo	m ²	od parcely číslo	m ²	Číslo parcely	Výmera		Druh pozemku kód	Vlastník (iná opráv. osoba) adresa (sídlo)
listu vlast.	parcely										ha	m ²		
LV	KN - E	KN												
STAV PRÁVNY														
1834	Pôvodné k.ú.: Trepec 2-6229/1		37	3134	lesný poz.	1	1738/8	6322		(2-6229/1	36	6809	lesný poz.)	doterajší
						2	1741/8	3						
1835	2-6268/1		16	5518	trv.tráv.p	3	1738/9	1755		(2-6268/1	16	3499	trv.tráv.p)	doterajší
						4	1741/7	264						
						1			2-6229/1	6322	1738/8	6322	zastav.pl. 22	Obec Kvakovce
						3			2-6268/1	1755	1738/9	1755	zastav.pl. 22	detto
						4			2-6268/1	264	1741/7	264	zastav.pl. 22	detto
						2			2-6229/1	3	1741/8	3	zastav.pl. 22	detto
Spolu:			53	8652				8344		8344	53	8652		
STAV PODĽA REGISTRA C KN														
		1738	3	1764	lesný poz.					1738/5	1	3183	lesný poz. 22	doterajší
										1738/6	5950	lesný poz. 22	doterajší	
										1738/7	4554	lesný poz. 22	doterajší	
										1738/8	6322	zastav.pl. 22	ako v stave právnom	
										1738/9	1755	zastav.pl. 22	ako v stave právnom	
		1741/1	65	8322	lesný poz.					1741/1	65	7997	lesný poz. 99	doterajší
										1741/6	58	lesný poz. 99	doterajší	
										1741/7	264	zastav.pl. 22	ako v stave právnom	
										1741/8	3	zastav.pl. 22	ako v stave právnom	
Spolu:			69	0086							69	0086		

Poznámka: Novonavrhovaný druh pozemkov p. č. 1738/8, 1738/9, 1741/7, 1741/8 možno do katastra zapísať iba na základe súhlasného rozhodnutie príslušného orgánu štátnej správy.

Legenda: kód spôsobu využívania pozemkov:

22 - Pozemok, na ktorom je postavená inžinierska stavba – cestná, miestna a účelová komunikácia, lesná cesta, poľná cesta, chodník, nekryté parkovisko a ich súčasťi

99 - Pozemok využívaný podľa druhu pozemku

Geometrický plán je podkladom na právne úkony, keď údaje doterajšieho stavu výkazu výmer sú zhodné s údajmi platných výpisov z katastra nehnuteľností

Vyhotovitel <i>Ing. Marián Urban - GEODET</i> <i>Hlavná 101/101, 09414Sečovská Polianka</i> <i>e-mail: geodetim@gmail.com</i> <i>IČO: 46932585</i>		Kraj <i>Prešovský</i>	Okres <i>Stropkov</i>	Obec <i>Bžany</i>
		Katastr. územie <i>Valkov</i>	Číslo plánu <i>45/2019</i>	Mapový list č. <i>HA 2-1/43, HA 2-1/44</i>
		GEOMETRICKÝ PLÁN <i>na oddelenie pozemkov p.č. 248/10, 333/5 pod stavbou</i> <i>Cyklochodník - Domaša Dobrá - Domaša Tíšava</i>		
Vyhotovil		Autorizačne overil		Úradne overil
Dňa: <i>02.08.2019</i>	Meno: <i>Ing. Marián Urban</i>	Dňa: <i>02.08.2019</i>	Meno: <i>Ing. Marián Urban</i>	Meno:
Nové hranice boli v prírode označené <i>nestabilizované</i>		Náležitostami a presnosťou zodpovedá predpisom		Úradne overené podľa § 9 zákona NR SR č.215/1995 Z.z. o geodézii a kartografii
Záznam podrobného merania (meračský náčrt) č. <i>1127</i>		Pečiatka a podpis		Pečiatka a podpis
Súradnice bodov označených číslami a ostatné meračské údaje sú uložené vo všeobecnej dokumentácii				

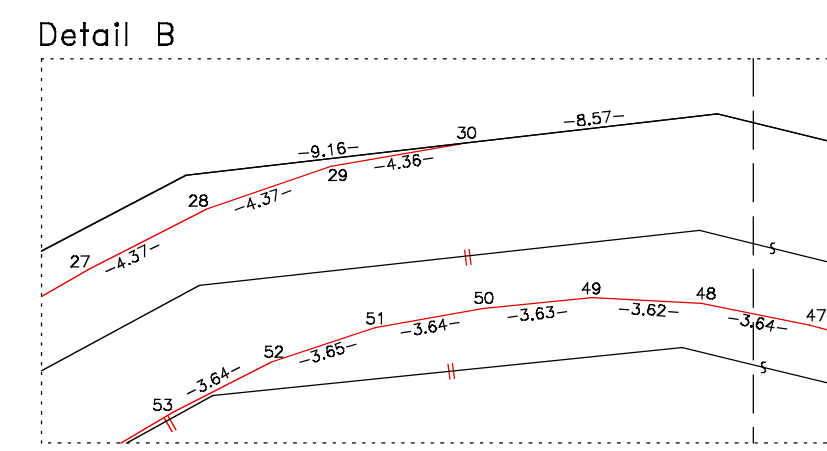
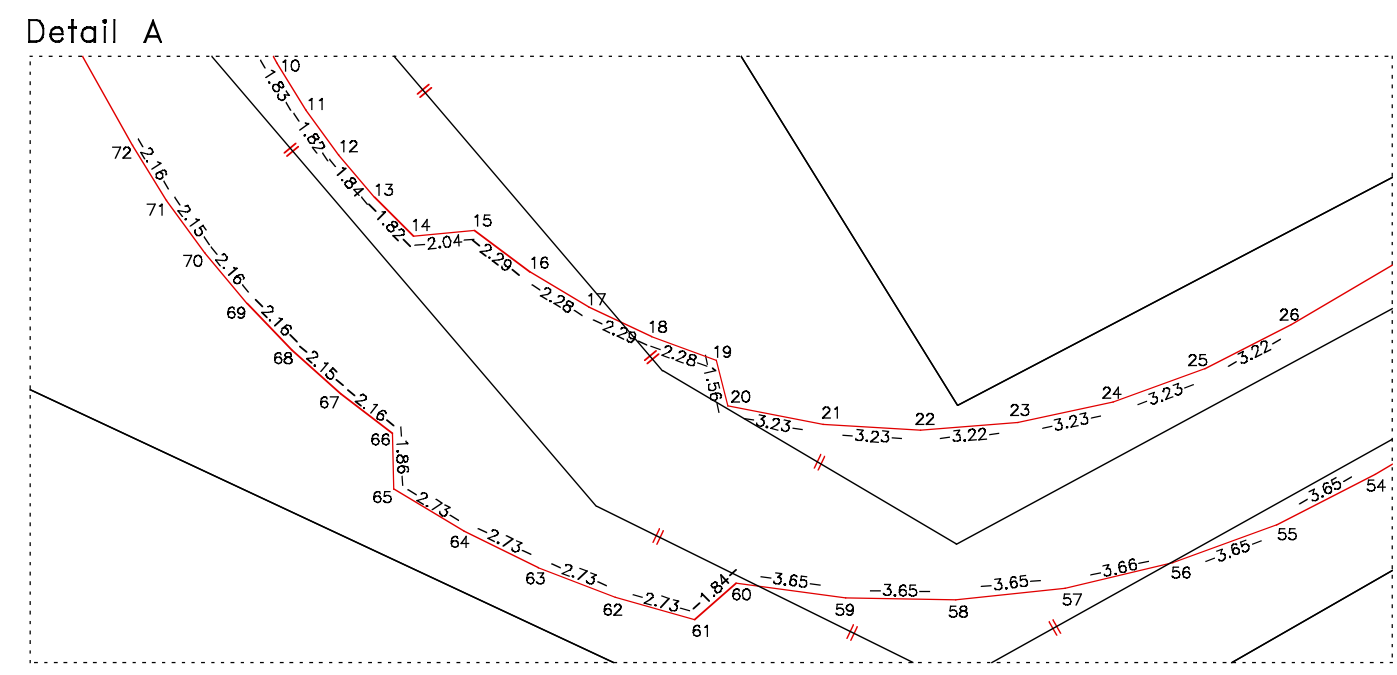
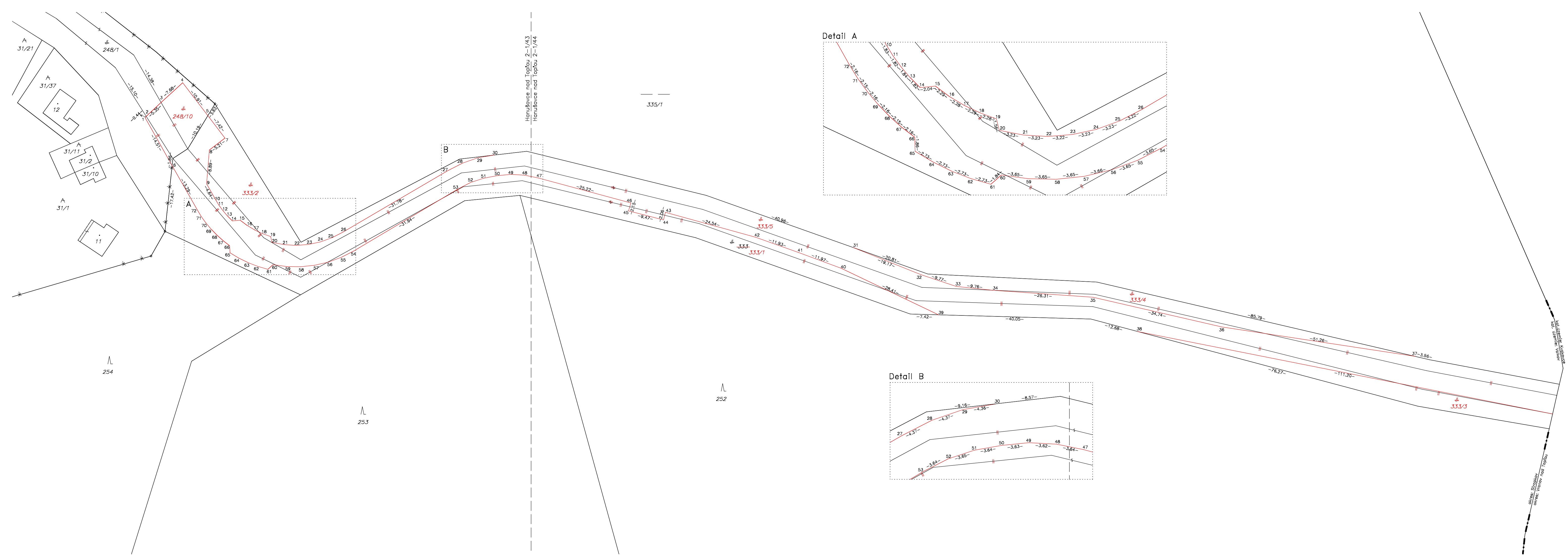

254

253

252

Hanušovice nad Toplou 2-1/43
Hanušovice nad Toplou 2-1/44

335/1

Hanušovice nad Toplou
Hanušovice nad Toplou
Hanušovice nad Toplou
Hanušovice nad Toplou

VÝKAZ VÝMER															
Doterajší stav					Zmeny					Nový stav					
Číslo			Výmera		Druh pozemku	Diel	k parcele číslo	m ²	od parcely číslo	m ²	Číslo parcely	Výmera		Druh pozemku kód	Vlastník (iná opráv. osoba) adresa (sídlo)
PK vložky	parcely		ha	m ²								ha	m ²		
LV	PK	KN													
STAV PRÁVNÝ JE TOTOŽNÝ S REGISTROM C KN															
1		248/1	3	8049	zastav.pl.						248/1	3	7867	zastav.pl. 22	Obec Bžany Bžany
											248/10		182	zastav.pl. 22	detto
1		333		4812	zastav.pl.						333/1		1009	zastav.pl. 22	detto
											333/2		457	zastav.pl. 22	detto
											333/3		343	zastav.pl. 22	detto
											333/4		397	zastav.pl. 22	detto
											333/5		2606	zastav.pl. 22	detto
<i>Spolu</i>				4	2861							4	2861		

Legenda: kód spôsobu využívania pozemkov:

22 - Pozemok, na ktorom je postavená inžinierska stavba – cestná, miestna a účelová komunikácia, lesná cesta, poľná cesta, chodník, nekryté parkovisko a ich súčasti

STAVEBNÍK:

DOMAŠA INVEST, n. o., DOMAŠSKÁ 97/1, 094 02 KVAKOVCE

STAVBA:

CYKLOCHODNÍK - DOMAŠA DOBRÁ - DOMAŠA TÍŠAVA

MIESTO STAVBY:

K. Ú. KVAKOVCE, BŽANY

STUPEŇ PD:

TECHNICKÁ ŠTÚDIA

DÁTUM:

JÚN 2019

ZÁKAZKOVÉ ČÍSLO:

19007

SADA :

0 1 2 3 4 5 6 7 8 9

PROJEKTANT STAVBY:

ING. MIROSLAV LEŠKO
0907 308 837
miroslavlesko@gmail.com
www.milesprojekt.com
KANCELÁRIA: ŠINDLIAR 31, 082 36

miles projekt

OBSAH:

1. TECHNICKÁ ŠTÚDIA
2. GEOMETRICKÝ PLÁN

STAVEBNÍK:

DOMAŠA INVEST, n. o., DOMAŠSKÁ 97/1, 094 02 KVAKOVCE

STAVBA:

CYKLOCHODNÍK - DOMAŠA DOBRÁ - DOMAŠA TÍŠAVA

MIESTO STAVBY:

K. Ú. KVAKOVCE, BŽANY

STUPEŇ PD:

TECHNICKÁ ŠTÚDIA

DÁTUM:

JÚN 2019

ZÁKAZKOVÉ ČÍSLO:

19007

SADA :

0 1 2 3 4 5 6 7 8 9

PROJEKTANT STAVBY:

**ING. MIROSLAV LEŠKO
0907 308 837
miroslavlesko@gmail.com
www.milesprojekt.com
KANCELÁRIA: ŠINDLIAR 31, 082 36**

miles projekt

A. SPRIEVODNÁ SPRÁVA

B. VÝKRESOVÁ ČASŤ

B.1 PREHLÁDNÁ SITUÁCIA

B.2 ORTOFOTOMAPA

B.3 CELKOVÁ SITUÁCIA 1:5 000

B.4 VZOROVÝ PRIEČNY REZ

B.5 SITUÁCIA M 1:2 500

SPRIEVODNÁ SPRÁVA

1. Identifikačné údaje:

1.1 Stavba:

Názov stavby : **CYKLOCHODNÍK – DOMAŠA DOBRÁ – DOMAŠA TÍŠAVA**
Stupeň : **Technická štúdia (TŠ)**
Miesto stavby : **k. ú. Kvakovce, Bžany**
Okres : **Vranov nad Topľou**
Kraj : **Prešovský**
Druh stavby : **novostavba**

1.2 Stavebník:

Meno : **DOMAŠA INVEST, n. o.**
Adresa : **Domašská 97/1, 094 02 Kvakovce**

1.3 Projektant:

Názov : **miles projekt, s.r.o.**
Adresa : **Hviezdoslavova 6, 080 01 Prešov**
Korešpondenčná adresa: **Šindliar 31, 082 36**
Zodpovedný projektant : **Ing. Miroslav Leško**

2. Zdôvodnenie štúdie

2.1. Účel a ciele štúdie

Technická štúdia predstavuje návrh trasovania cyklochodníka z rekreačnej oblasti Domaša Dobrá v katastri obce Kvakovce do rekreačnej oblasti Domaša Tíšava (Valkov) v katastri obce Bžany. Táto trasa predstavuje jednu časť z celkovej plánovanej cyklotrasy okolo Domaše.

Technická štúdia slúži ako podklad pre ďalšie stupne projektovej dokumentácie a podklad pre geometrické plány a majetko-právne vysporiadanie pozemkov.

2.2 Záujmová oblasť štúdie

Začiatok trasy sa nachádza v rekreačnom stredisku Domaša - Dobrá pri Hoteli Garden a koniec pri vstupe do chatovej osady v rekreačnej oblasti Domaša – Tíšava. Trasa je vedená mimo zastavané územia obcí prevažne v lesnom teréne. Trasa je navrhnutá tak, aby boli pozdĺžne sklony čo najmenšie s technicky nenáročnými riešeniami.

3. Podklady a návrh trasy

3.1 Dopravno-inžinierske údaje

V okolí vodnej nádrže Veľká Domaša úplne chýbajú cyklotrasy. V navrhovanej trase úplne momentálne absentuje možnosť pohybu cyklistov, preto neexistujú ani údaje o počte cyklistov a nehodovosti. Návrh prepája dve významné rekreačné oblasti a trasa by mala byť súčasťou veľkého cyklistického okruhu okolo Domaše.

3.2 Rozvojový dokument

Ako rozvojový dokument slúži štúdia „Cyklotrasa okolo Domaše“ z novembra 2010.

3.3 Technické podklady

Požiadavka na návrh je obojsmerné cyklistické pruhy s chodníkom pre peších a tri odpočívadla.

3.4 Podklady o území

Prevažná časť trasy sa nachádza v miernom svahu, avšak určité časti najmä pri zjazde ku zátokke a kostolíku na Trepci sú so značným prevýšením. Tieto časti však je možné obísť. Ako podklad ku vypracovaniu technickej štúdie bolo polohopisné a výškopisné zameranie územia. V súčasnosti je územie využívané na lesné hospodárstvo a rekreáciu.

4. Základné údaje o navrhnutom variante

4.1 Údaje o úseku a hlavných objektoch stavby

Orientačné členenie stavby:

SO 01 Cyklochodník

SO 02 Oporné múry

SO 03 Mosty a priepusty

Stavba bude realizovaná v jednej etape. Hlavný objekt pozostáva z cyklochodníka dĺžky 7 573m a dvoch vetiev ku odpočívadlám v dĺžke 242 + 112 m. Spolu 7 691 m. Na trase sa nachádzajú tri odpočívadla so zázemím pre oddych.

Oporné múry sú najmä v úseku od hlavnej trasy do zátoky v dĺžke 240 m. Na trase je potrebné realizovať 4 mosty a 10 priepustov.

4.2 Nultý variant

V súčasnosti sa v záujmovej oblasti nenachádzajú cyklotrasy, čo brzdí rozvoj turizmu a obmedzuje rozvoj rekreačnej oblasti Domaša.

4.3 Záverečné zhodnotenie

Predmetom tejto technickej štúdie je presné určenie trasy cyklistického chodníka medzi strediskami Domaša Dobrá a Domaša Tíšava podľa terénnych možností a po podrobnom posúdení terénu a možností pre trasovanie.

Súčasťou štúdie je aj polohopisné a výškopisné zameranie trasy cyklochodníka pre potreby projekčných prác na vydanie územného rozhodnutia a následne stavebného povolenia stavby.

Taktiež boli vypracované geometrické plány úradne overené pre majetkoprávne vysporiadanie pozemkov.

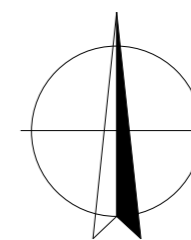
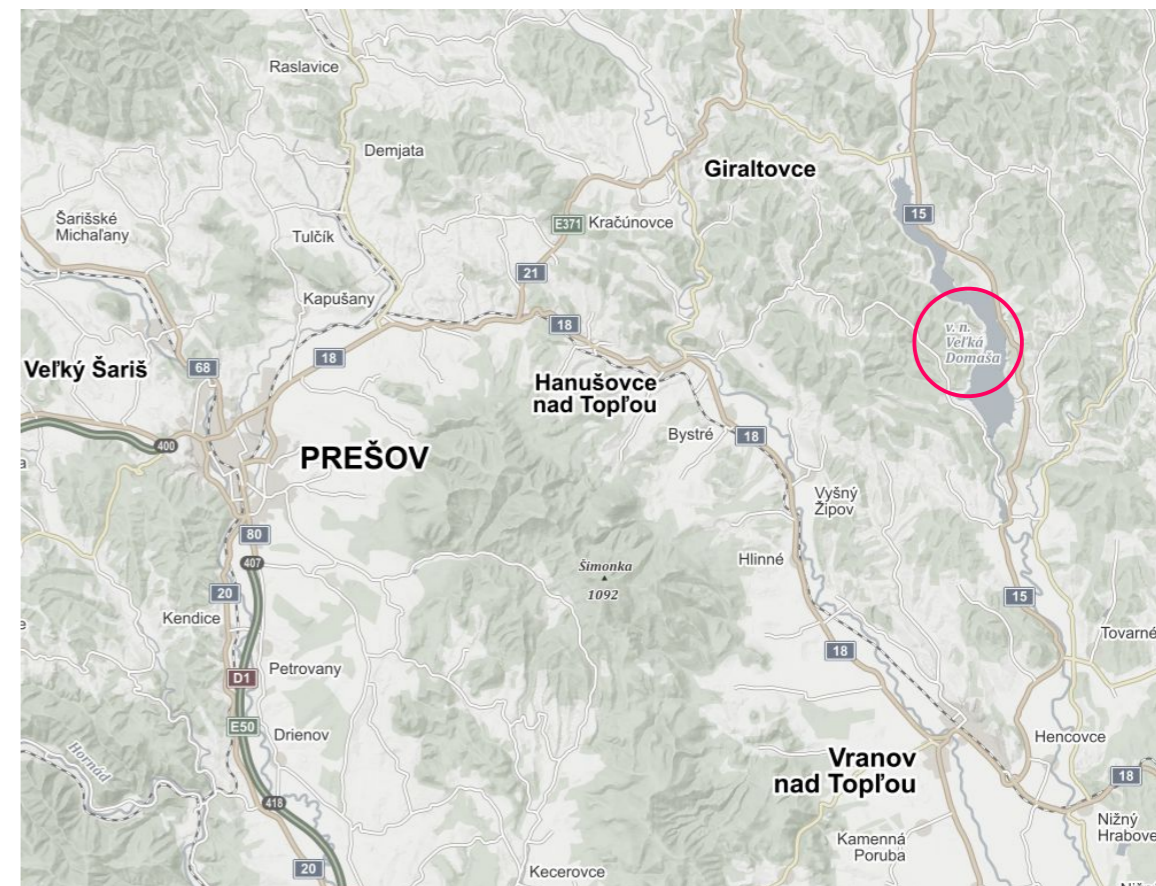
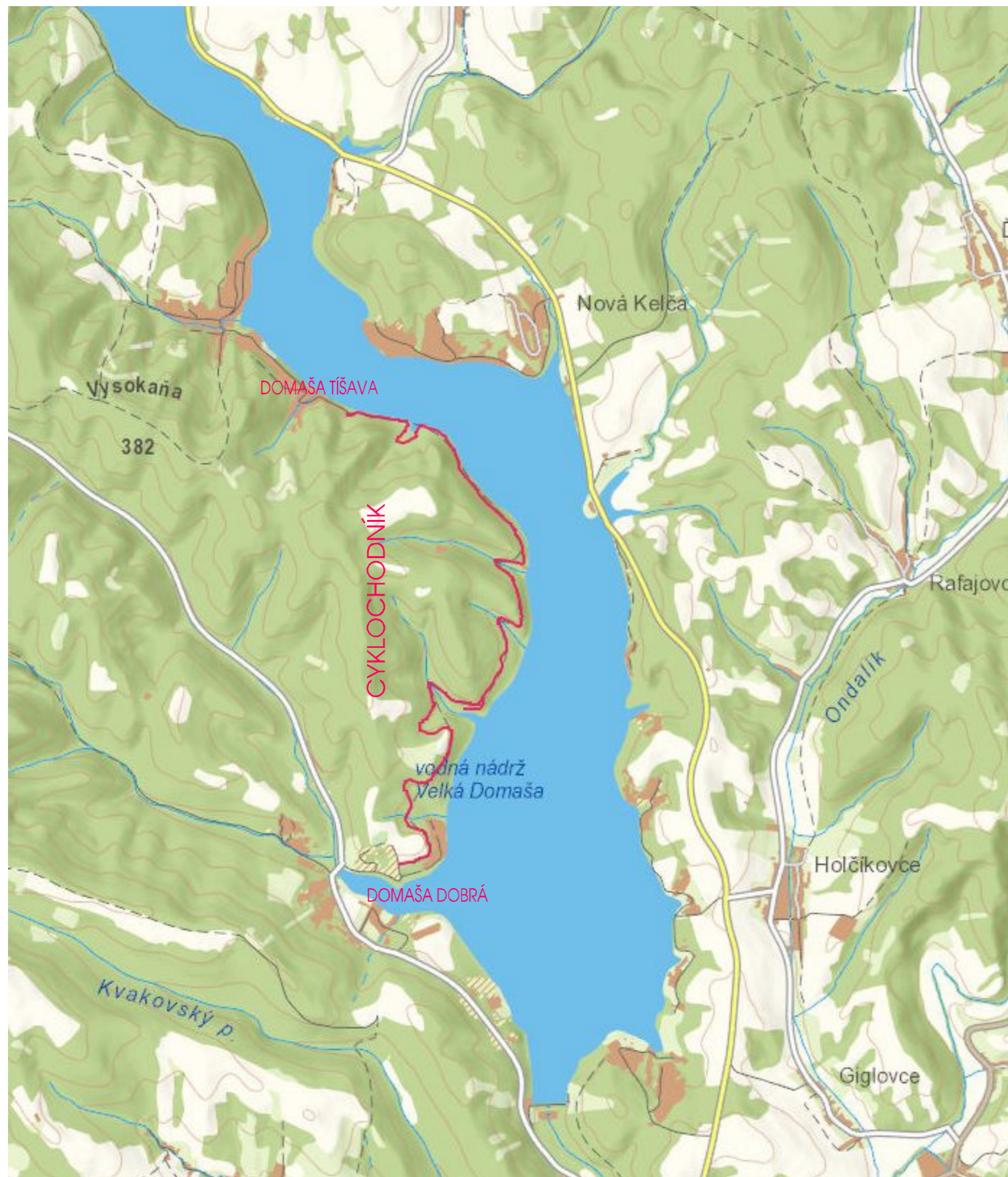

VYPRACOVAL:	ZODPOVEDNÝ PROJEKTANT:	HLAVNÝ INŽINIER PROJEKTU:	miles projekt ŠINDLIAR 31, 082 36 www.milesprojekt.com +421 907 308 837 miroslavlesko@gmail.com
Ing. MIROSLAV LEŠKO	Ing. MIROSLAV LEŠKO	Ing. MIROSLAV LEŠKO	
STAVEBNÍK: DOMAŠA INVEST, n. o., DOMAŠSKÁ 97/1, 094 02 KVAKOVCE			
MIESTO STAVBY: K. Ú. KVAKOVCE, BŽANY			DÁTUM: JÚN 2019
STAVBA:			ČÍSLO ZÁKAZKY: 19007
CYKLOCHODNÍK – DOMAŠA DOBRÁ – DOMAŠA TÍŠAVA			STUPEŇ PD: ŠTÚDIA
PRÍLOHA: PREHLADNÁ SITUÁCIA			MIERKA: ČÍSLO PRÍLOHY: B.1



DOMAŠA DOBRÁ

DOMAŠA TÍŠAVA

CYKLOCHODNÍK

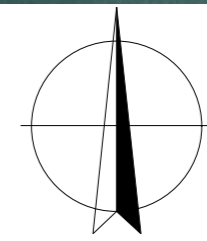

VYPRACOVAL:	ZODPOVEDNÝ PROJEKTANT:	HLAVNÝ INŽINIER PROJEKTU:	miles projekt ŠINDLIAR 31, 082 36 www.milesprojekt.com +421 907 308 837 miroslavlesko@gmail.com
Ing. MIROSLAV LEŠKO	Ing. MIROSLAV LEŠKO	Ing. MIROSLAV LEŠKO	
STAVEBNÍK: DOMAŠA INVEST, n. o., DOMAŠSKÁ 97/1, 094 02 KVAKOVCE MIESTO STAVBY: K. Ú. KVAKOVCE, BŽANY STAVBA: CYKLOCHODNÍK – DOMAŠA DOBRÁ – DOMAŠA TÍŠAVA			
PRÍLOHA: ORTOFOTOMAPA			DÁTUM: JÚN 2019 ČÍSLO ZÁKAZKY: 19007 STUPEŇ PD: ŠTÚDIA MIERKA: ČÍSLO PRÍLOHY: B.2

CYKLOCHODNÍK - DOMAŠA DOBRÁ - DOMAŠA TÍŠAVA

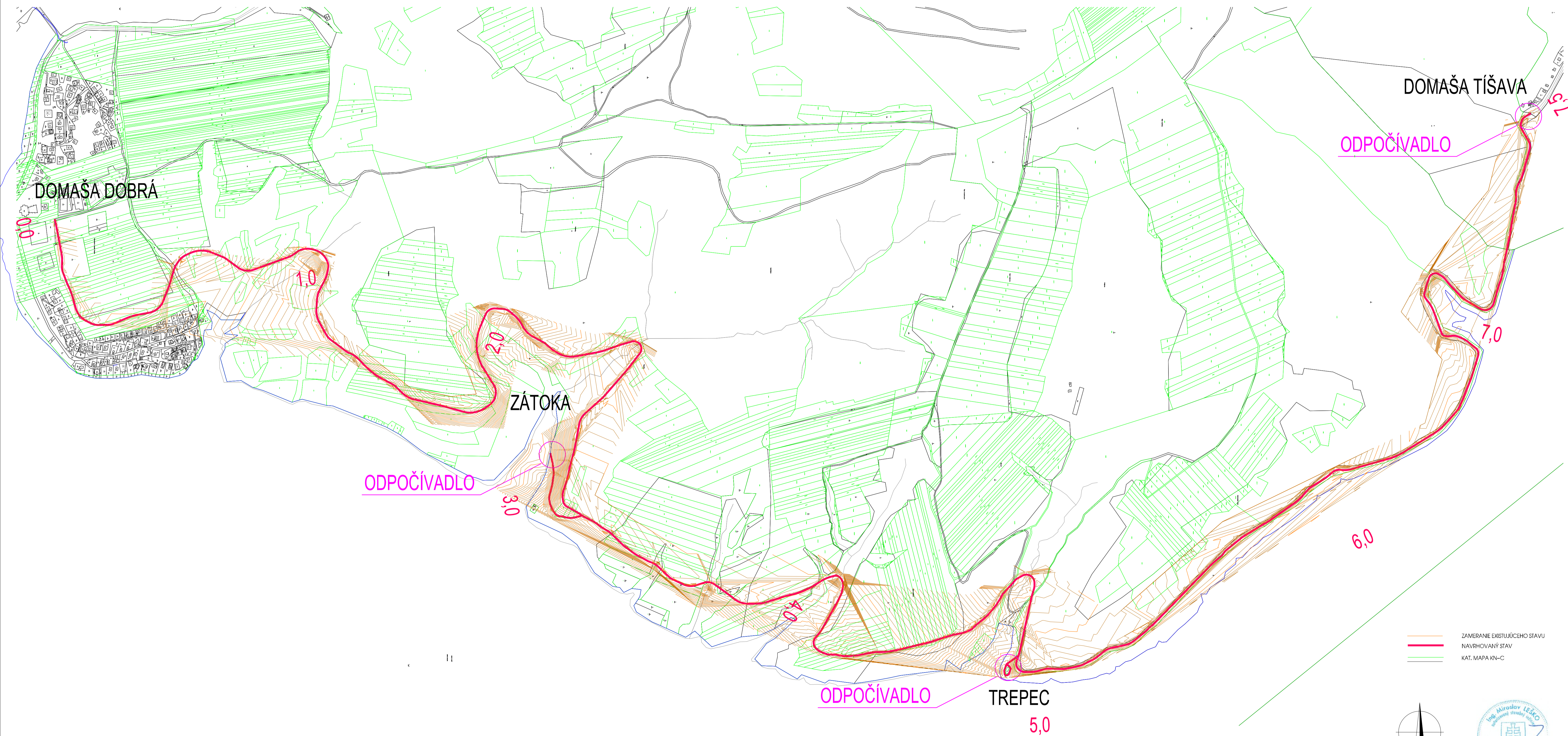

— ZAMERANE EXISTUJÚCEHO STAVU
— NAVRHOVANÝ STAV
— KAT. MAPA KN-C

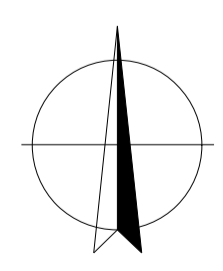

VYPRACOVAL: Ing. MIROSLAV LEŠKO	ZODPOVEDNÝ PROJEKTANT: Ing. MIROSLAV LEŠKO	HLAVNÝ INŽINIER PROJEKTU: Ing. MIROSLAV LEŠKO	miles projekt ŠINDLAR 31, 082 36 www.milesprojekt.com +421 907 308 637 miles@leškoprojekt.com
STAVEBNÍK: DOMAŠA INVEŠT. s.r.o., DOMAŠSKÁ 97/1, 094 02 KVAKOVCE	MESTO STAVBY: K.Ú. KVAKOVCE, BŽANY	STAVBA: CYKLOCHODNÍK - DOMAŠA DOBRÁ - DOMAŠA TÍŠAVA	DÁTUM: JÚN 2019
			ČÍSLO ZÁKAZKY: 1907
			STUPEŇ PD: STÚDIA
			MERKA: 1:5 000
			ČÍSLO PRÍLOHY: B.3
PRÍLOHA: CEJKOVÁ SITUÁCIA			

CYKLOTRASA

CHODNÍK

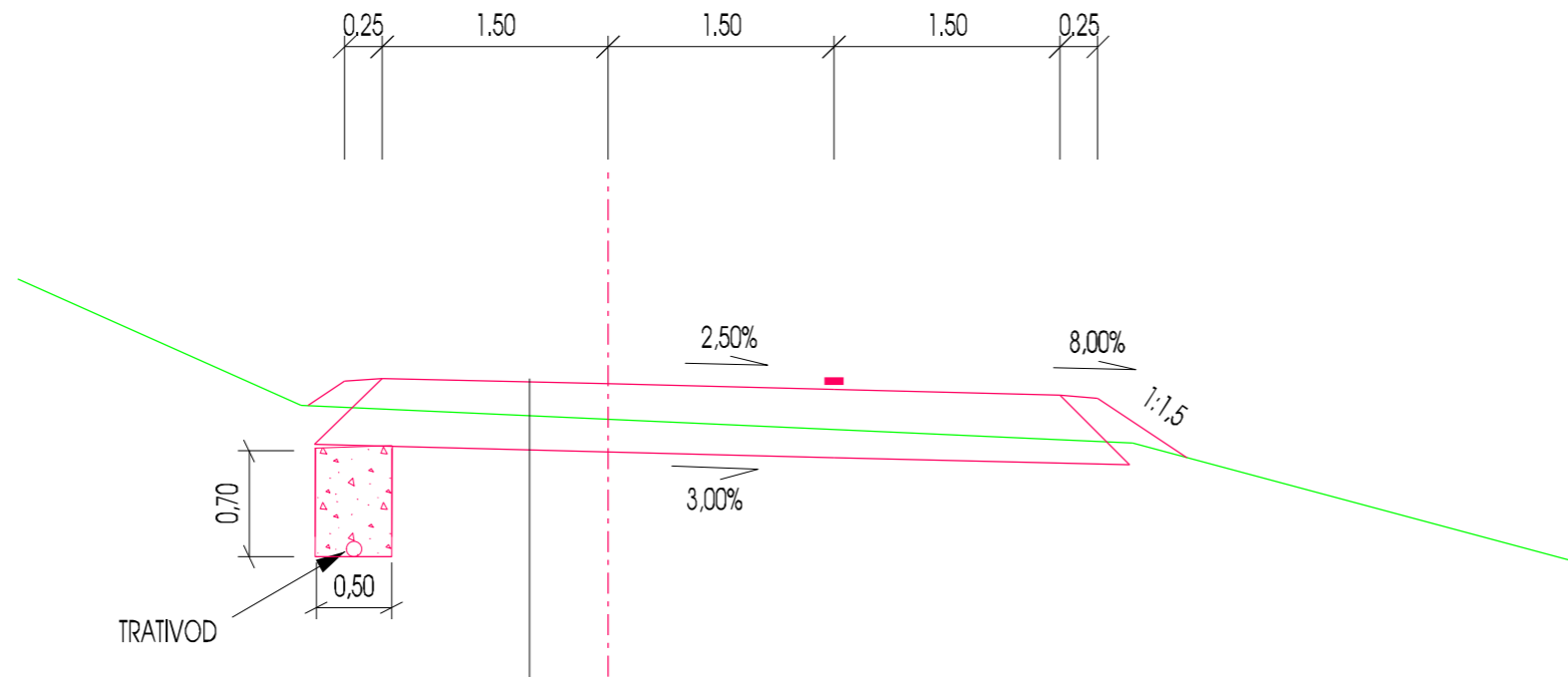

— ASFALTOVÝ BETÓN	AC O 11-PMB70/100	STN EN 13108-1	60 mm
— SPOJOVACÍ ASFALT. POSTREK MIN. 0,5 kg/m ²	PS,CBP	STN 73 6129	
— ASFALTOVÝ BETÓN	AC L 16-70/100	STN EN 13108-1	70 mm
— SPOJOVACÍ ASFALT. POSTREK MIN. 0,5 kg/m ²	PS,CBP	STN 73 6129	
— ŠTRKODRVINA	ŠD, 31,5 G _C	STN 73 6126	180 mm
— ŠTRKODRVINA	ŠD, 44,5 G _E	STN 73 6126	220 mm
— SPOLU			530 mm

ZHUTNENIE PLÁNE NA E def,2 = 60 MPa



VYPRACOVAL:	ZODPOVEDNÝ PROJEKTANT:	HLAVNÝ INŽINIER PROJEKTU:	miles projekt ŠINDLIAR 31, 082 36 www.milesprojekt.com +421 907 308 837 miroslavlesko@gmail.com	
Ing. MIROSLAV LEŠKO	Ing. MIROSLAV LEŠKO	Ing. MIROSLAV LEŠKO		
STAVEBNÍK: DOMAŠA INVEST, n. o., DOMAŠSKÁ 97/1, 094 02 KVAKOVCE MIESTO STAVBY: K. Ú. KVAKOVCE, BŽANY STAVBA: CYKLOCHODNÍK – DOMAŠA DOBRÁ – DOMAŠA TÍŠAVA				
DÁTUM: JÚN 2019 ČÍSLO ZÁKAZKY: 19007 STUPEŇ PD: ŠTÚDIA MIERKA: ČÍSLO PRÍLOHY: B.4			PRILOHA: VZOROVÝ PRIEČNY REZ	

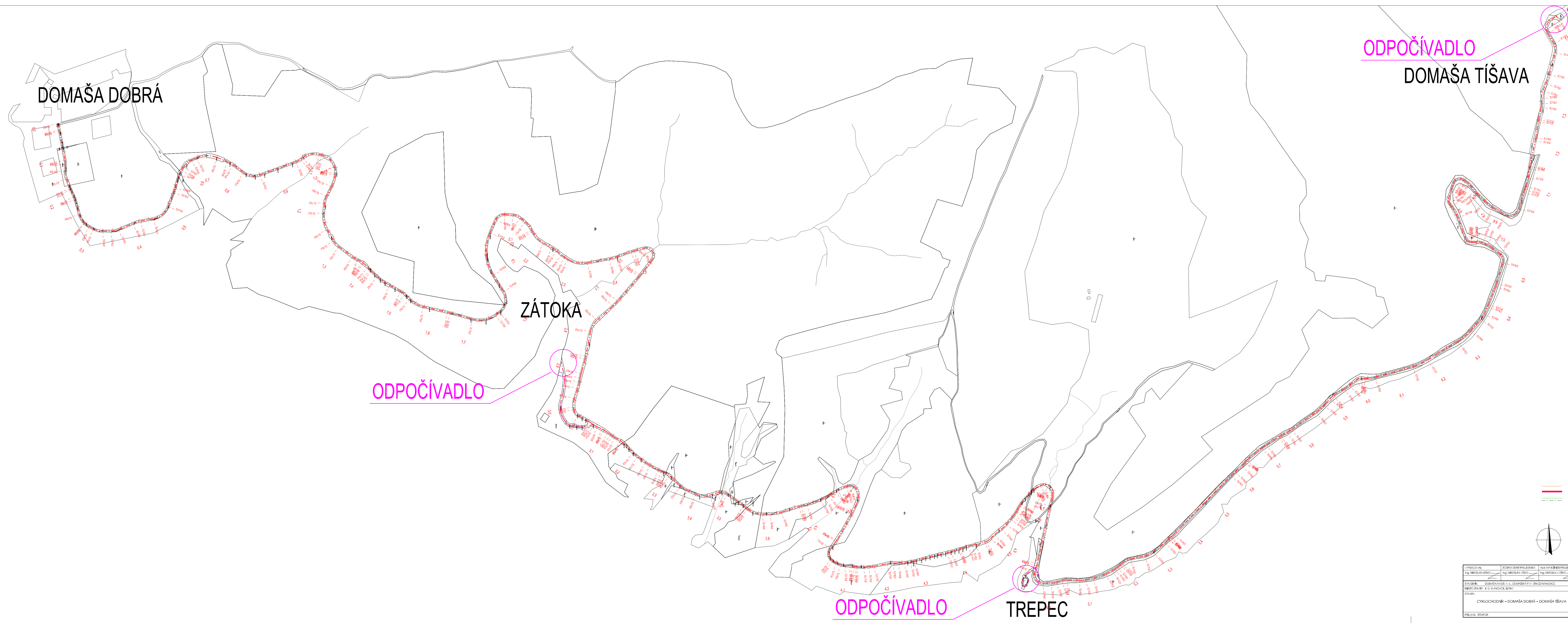

ORANŽOVÁ ČIARA ZNAČENIE METLICE O ZRAV
ČERVENÁ ČIARA ZNAČENIE METLICE O ZRAV
ZELENÁ ČIARA ZNAČENIE METLICE O ZRAV



STAV	PRÁCA	NAČIAROVANÉ	NAČIAROVANÉ	PRÍLOHA
1	2020	2020	2020	2020
2	2020	2020	2020	2020
3	2020	2020	2020	2020
4	2020	2020	2020	2020
5	2020	2020	2020	2020
6	2020	2020	2020	2020
7	2020	2020	2020	2020
8	2020	2020	2020	2020
9	2020	2020	2020	2020
10	2020	2020	2020	2020
11	2020	2020	2020	2020
12	2020	2020	2020	2020
13	2020	2020	2020	2020
14	2020	2020	2020	2020
15	2020	2020	2020	2020
16	2020	2020	2020	2020
17	2020	2020	2020	2020
18	2020	2020	2020	2020
19	2020	2020	2020	2020
20	2020	2020	2020	2020
21	2020	2020	2020	2020
22	2020	2020	2020	2020
23	2020	2020	2020	2020
24	2020	2020	2020	2020
25	2020	2020	2020	2020
26	2020	2020	2020	2020
27	2020	2020	2020	2020
28	2020	2020	2020	2020
29	2020	2020	2020	2020
30	2020	2020	2020	2020
31	2020	2020	2020	2020
32	2020	2020	2020	2020
33	2020	2020	2020	2020
34	2020	2020	2020	2020
35	2020	2020	2020	2020
36	2020	2020	2020	2020
37	2020	2020	2020	2020
38	2020	2020	2020	2020
39	2020	2020	2020	2020
40	2020	2020	2020	2020
41	2020	2020	2020	2020
42	2020	2020	2020	2020
43	2020	2020	2020	2020
44	2020	2020	2020	2020
45	2020	2020	2020	2020
46	2020	2020	2020	2020
47	2020	2020	2020	2020
48	2020	2020	2020	2020
49	2020	2020	2020	2020
50	2020	2020	2020	2020
51	2020	2020	2020	2020
52	2020	2020	2020	2020
53	2020	2020	2020	2020
54	2020	2020	2020	2020
55	2020	2020	2020	2020

Geometrický plán je podkladom na právne úkony, keď údaje doterajšieho stavu výkazu výmer sú zhodné s údajmi platných výpisov z katastra nehnuteľností

Vyhotovitel <i>Ing. Marián Urban - GEODET</i> <i>Hlavná 101/101, 09414Sečovská Polianka</i> <i>e-mail: geodetim@gmail.com</i> <i>IČO: 46932585</i>		Kraj <i>Prešovský</i>	Okres <i>Vranov nad Topľou</i>	Obec <i>Kvakovce</i>
		Katastr. územie <i>Kvakovce</i>	Číslo plánu <i>51/2019</i>	Mapový list č. <i>Hanušovce nad Topľou 2-3/4</i>
		GEOMETRICKÝ PLÁN <i>na určenie vlastníckych práv k pozemkom p.č. 1767/4, 1892/50-67, 1903/24, 1903/26-32 pod stavbou Cyklochodník - Domaša Dobrá - Domaša Tisava</i>		
Vyhotovil		Autorizačne overil		Úradne overil
Dňa: <i>22.07.2019</i>	Meno: <i>Ing. Marián Urban</i>	Dňa: <i>22.07.2019</i>	Meno: <i>Ing. Marián Urban</i>	Meno:
Nové hranice boli v prírode označené <i>nestabilizované</i>		Náležitostami a presnosťou zodpovedá predpisom		Úradne overené podľa § 9 zákona NR SR č.215/1995 Z.z. o geodézii a kartografii
Záznam podrobného merania (meračský náčrt) č. <i>2035</i>		Pečiatka a podpis		
Súradnice bodov označených číslami a ostatné meračské údaje sú uložené vo všeobecnej dokumentácii				
		Pečiatka a podpis		Pečiatka a podpis

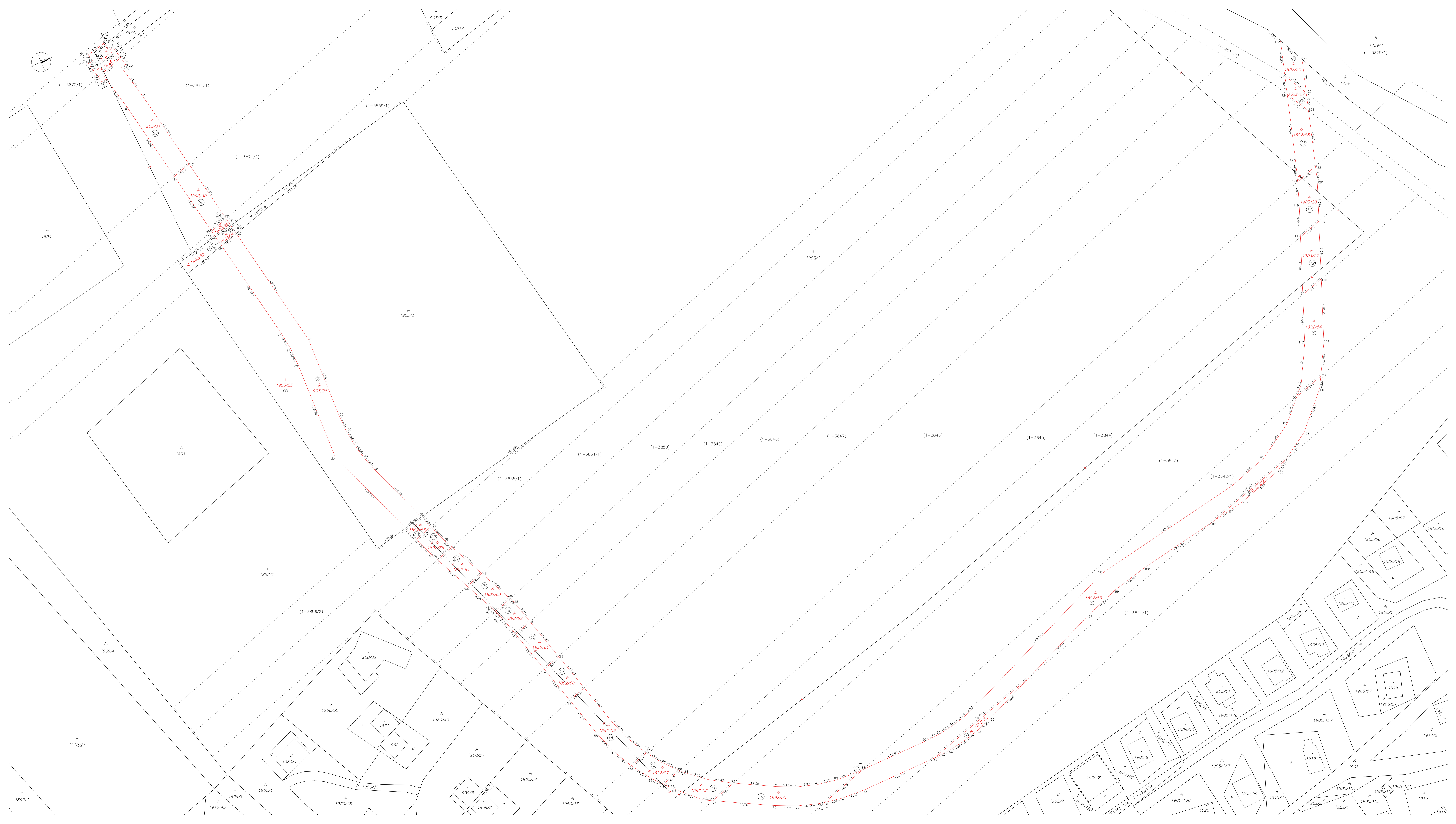

VÝKAZ VÝMER															
Doterajší stav					Zmeny					Nový stav					
Číslo			Výmera		Druh pozemku	Diel	k parcele číslo	m ²	od parcely číslo	m ²	Číslo parcely	Výmera		Druh pozemku kód	Vlastník (iná opráv. osoba) adresa (sídlo)
listu vlast.	parcely											ha	m ²		
LV	KN - E	KN													
STAV PRÁVNÝ															
2388		1903/3		7904	zastav.pl.	1	1903/23	946			1903/3	6407	zastav.pl.	doterajší	
						2	1903/24	551					25		
1010		1903/6		120	zastav.pl.	3	1903/25	46			1903/6	58	zastav.pl.	doterajší	
						4	1903/26	16					25		
	Pôvodné k. ú.: Dobrá nad Ondavou														
1963	1-3825/1		21	1522	trv.tráv.p	5	1892/50	55		(1-3825/1	21	1467	trv.tráv.p)	doterajší	
1984	1-3841/1			3340	orná pôda	6	1892/51	23		(1-3841/1		3274	orná pôda)	doterajší	
						7	1892/52	43							
1986	1-3842/1			3569	orná pôda	8	1892/53	941		(1-3842/1		2628	orná pôda)	doterajší	
2017	1-3843			6775	orná pôda	9	1892/54	157		(1-3843		6428	orná pôda)	doterajší	
						10	1892/55	190							
1947	1-3844			4099	orná pôda	11	1892/56	90		(1-3844		3917	orná pôda)	doterajší	
						12	1903/27	92							
1947	1-3845			3557	orná pôda	13	1892/57	59		(1-3845		3410	orná pôda)	doterajší	
						14	1903/28	88							
1994	1-3846			7576	orná pôda	15	1892/58	114		(1-3846		7319	orná pôda)	doterajší	
						16	1892/59	143							
1975	1-3847			3563	orná pôda	17	1892/60	64		(1-3847		3499	orná pôda)	doterajší	
1976	1-3848			3500	orná pôda	18	1892/61	71		(1-3848		3429	orná pôda)	doterajší	
2018	1-3849			2545	orná pôda	19	1892/62	49		(1-3849		2496	orná pôda)	doterajší	
1936	1-3850			2978	orná pôda	20	1892/63	60		(1-3850		2918	orná pôda)	doterajší	
1937	1-3851/1			2947	orná pôda	21	1892/64	63		(1-3851/1		2884	orná pôda)	doterajší	
2019	1-3855/1			2721	orná pôda	22	1892/65	47		(1-3855/1		2674	orná pôda)	doterajší	
1940	1-3856/2			841	orná pôda	23	1892/66	23		(1-3856/2		818	orná pôda)	doterajší	
1951	1-3869/1			1864	orná pôda	24	1903/29	12		(1-3869/1		1852	orná pôda)	doterajší	
2718	1-3870/2			3473	orná pôda	25	1903/30	105		(1-3870/2		3368	orná pôda)	doterajší	
2743	1-3871/1			9699	orná pôda	26	1903/31	206		(1-3871/1		9493	orná pôda)	doterajší	
2025	1-3872/1			2233	orná pôda	27	1903/32	31		(1-3872/1		2185	orná pôda)	doterajší	
						28	1767/4	17							
1522	1-9011/1			689	zastav.pl.	29	1892/67	29		(1-9011/1		660	zastav.pl.)	doterajší	
						28			1-3872/1	17	1767/4	17	zastav.pl.	Obec Kvakovce	
						5			1-3825/1	55	1892/50	55	zastav.pl.	detto	
						6			1-3841/1	23	1892/51	23	zastav.pl.	detto	
						7			1-3841/1	43	1892/52	43	zastav.pl.	detto	
						8			1-3842/1	941	1892/53	941	zastav.pl.	detto	
						9			1-3843	157	1892/54	157	zastav.pl.	detto	
						10			1-3843	190	1892/55	190	zastav.pl.	detto	
						11			1-3844	90	1892/56	90	zastav.pl.	detto	
						13			1-3845	59	1892/57	59	zastav.pl.	detto	
												22			

VÝKAZ VÝMER															
Doterajší stav					Zmeny					Nový stav					
Číslo			Výmera		Druh pozemku	Diel	k parcele číslo	m ²	od parcely číslo	m ²	Číslo parcely	Výmera		Druh pozemku	Vlastník (iná opráv. osoba) adresa (sídlo)
listu vlast.	parcely											ha	m ²		
LV	KN - E	KN													
						15		1-3846	114	1892/58		114	zastav.pl. 22	detto	
						16		1-3846	143	1892/59		143	zastav.pl. 22	detto	
						17		1-3847	64	1892/60		64	zastav.pl. 22	detto	
						18		1-3848	71	1892/61		71	zastav.pl. 22	detto	
						19		1-3849	49	1892/62		49	zastav.pl. 22	detto	
						20		1-3850	60	1892/63		60	zastav.pl. 22	detto	
						21		1-3851/1	63	1892/64		63	zastav.pl. 22	detto	
						22		1-3855/1	47	1892/65		47	zastav.pl. 22	detto	
						23		1-3856/2	23	1892/66		23	zastav.pl. 22	detto	
						29		1-9011/1	29	1892/67		29	zastav.pl. 22	detto	
						1		1903/3	946	1903/23		946	zastav.pl. 25	vlastníci LV 2388	
						2		1903/3	551	1903/24		551	zastav.pl. 22	Obec Kvakovce	
						3		1903/6	46	1903/25		46	zastav.pl. 25	vlastníci LV 1010	
						4		1903/6	16	1903/26		16	zastav.pl. 22	Obec Kvakovce	
						12		1-3844	92	1903/27		92	zastav.pl. 22	detto	
						14		1-3845	88	1903/28		88	zastav.pl. 22	detto	
						24		1-3869/1	12	1903/29		12	zastav.pl. 22	detto	
						25		1-3870/2	105	1903/30		105	zastav.pl. 22	detto	
						26		1-3871/1	206	1903/31		206	zastav.pl. 22	detto	
						27		1-3872/1	31	1903/32		31	zastav.pl. 22	detto	
Spolu:			28	5515				4331	4331		28	5515			
STAV PODĽA REGISTRA C KN															
		1767/1		6284	lesný poz.						1767/1	6267	lesný poz. 22	doterajší	
											1767/4	17	zastav.pl. 22	ako v stave právnom	
		1892/1	5	4094	trv.tráv.p						1892/1	4 5512	trv.tráv.p 7	doterajší	
											1892/50	55	zastav.pl. 22	ako v stave právnom	

VÝKAZ VÝMER															
Doterajší stav					Zmeny					Nový stav					
Číslo			Výmera		Druh pozemku	Diel	k parcele číslo	m ²	od parcely číslo	m ²	Číslo parcely	Výmera		Druh pozemku	Vlastník (iná opráv. osoba) adresa (sídlo)
listu vlast.	parcely											ha	m ²		
LV	KN - E	KN													
											1892/51	23	zastav.pl. 22	ako v stave právnom	
											1892/52	43	zastav.pl. 22	ako v stave právnom	
											1892/53	941	zastav.pl. 22	ako v stave právnom	
											1892/54	157	zastav.pl. 22	ako v stave právnom	
											1892/55	190	zastav.pl. 22	ako v stave právnom	
											1892/56	90	zastav.pl. 22	ako v stave právnom	
											1892/57	59	zastav.pl. 22	ako v stave právnom	
											1892/58	114	zastav.pl. 22	ako v stave právnom	
											1892/59	143	zastav.pl. 22	ako v stave právnom	
											1892/60	64	zastav.pl. 22	ako v stave právnom	
											1892/61	71	zastav.pl. 22	ako v stave právnom	
											1892/62	49	zastav.pl. 22	ako v stave právnom	
											1892/63	60	zastav.pl. 22	ako v stave právnom	
											1892/64	63	zastav.pl. 22	ako v stave právnom	
											1892/65	47	zastav.pl. 22	ako v stave právnom	
											1892/66	23	zastav.pl. 22	ako v stave právnom	
											1892/67	29	zastav.pl. 22	ako v stave právnom	
		1903/1	5	4248	trv.tráv.p						1903/1	6 0075	trv.tráv.p 7	doterajší	
											1903/27	92	zastav.pl. 22	ako v stave právnom	
											1903/28	88	zastav.pl. 22	ako v stave právnom	
											1903/29	12	zastav.pl. 22	ako v stave právnom	
											1903/30	105	zastav.pl. 22	ako v stave právnom	
											1903/31	206	zastav.pl. 22	ako v stave právnom	
											1903/32	31	zastav.pl. 22	ako v stave právnom	
2388		1903/3		7904	zastav.pl.						1903/3	6407	zastav.pl. 25	ako v stave právnom	

VÝKAZ VÝMER															
Doterajší stav					Zmeny					Nový stav					
Číslo			Výmera		Druh pozemku	Diel	k parcele číslo	m ²	od parcely číslo	m ²	Číslo parcely	Výmera		Druh pozemku	Vlastník (iná opráv. osoba) adresa (sídlo)
listu vlast.	parcely											ha	m ²		
LV	KN - E	KN													
1010		1903/6	120	zastav.pl.							1903/23	946	zastav.pl. 25	ako v stave právnom	
											1903/24	551	zastav.pl. 22	ako v stave právnom	
											1903/6	58	zastav.pl. 25	ako v stave právnom	
											1903/25	46	zastav.pl. 25	ako v stave právnom	
											1903/26	16	zastav.pl. 22	ako v stave právnom	
Spolu:			12	2650							12	2650			

Poznámka: Novonavrňovaný druh pozemkov p. č. 1767/4, 1892/50-67, 1903/24, 1903/26-32 možno do katastra zapísať iba na základe súhlasného rozhodnutie príslušného orgánu štátnej správy.

Legenda: kód spôsobu využívania pozemkov:

22 - Pozemok, na ktorom je postavená inžinierska stavba – cestná, miestna a účelová komunikácia, lesná cesta, poľná cesta, chodník, nekryté parkovisko a ich súčasť

7 - Pozemok lúky a pasienku trvalo porastený trávami alebo pozemok dočasne nevyužívaný pre trvalý trávny porast

25 - Pozemok, na ktorom je postavená ostatná inžinierska stavba a jej súčasť