

2096898 - 00007 - KE 514
Dátum podania: 07.07.2022

1124123208



Porad. č. faktúry / Var. symbol: 7112326847

Obchodný partner: 5750414330

Zmluvný účet: 6410015890

Obec Kvakovce
DOMAŠSKÁ 97/1
SLOVENSKÁ KAJŇA
094 02 KVAKOVCE

Dátum splatnosti: 20. 07. 2022

Dátum dodania: 30. 06. 2022

Dátum spotreby: 30. 06. 2022

Dátum vyhotovenia: 06. 07. 2022

Meno a sídlo obch. partnera podľa obch. reg.:

Obec Kvakovce
DOMAŠSKÁ 97/1
094 02 SLOVENSKÁ KAJŇA
IČO: 00332518
DIČ: 2020630161

Vážený obchodný partner,
ďakujeme za prejavenu dôveru. Posielame Vám faktúru za elektrinu. Prosíme, aby ste nedoplatok uhradili do 20.07.2022. Ďakujeme.

	Suma bez DPH [EUR]	DPH [%]	DPH [EUR]	Suma s DPH [EUR]
Za dodanie tovaru a služieb	139,76	20,00	27,95	167,71
Spolu	139,76		27,95	167,71
Nedoplatok				167,71

Dôležité informácie o zvyšovaní energetickej efektívnosti a úsporách energií nájdete na www.setri.sk.

Porad. č. faktúry / Var. symbol: 7112326847
 Obchodný partner: 5750414330
 Zmluvný účet: 6410015890

Meno a sídlo obch. partnera podľa obch. reg.:
 Obec Kvakovce
 DOMAŠSKÁ 97/1
 094 02 SLOVENSKÁ KAJŇA
 IČO: 00332518
 DIČ: 2020630161

Číslo miesta dodávky: 24ZVS0000019682J
 Číslo miesta spotreby: 3110146587
 Fakturované obdobie: 01. 06. 2022 – 30. 06. 2022
 Produkt: FirmaIndividualSpecial

Adresa miesta spotreby:
 Kvakovce 44
 094 02 KVAKOVCE

Zmluvné hodnoty

Rezervovaná kapacita [kW]	Max. rezervovaná kapacita [kW]	Objednané množstvo [kWh]	Dodané množstvo [kWh]	Dohodnutý cos. fi
0	0	0	0	

Spotreba elektrickej energie

	Množstvo	Merná jednotka	Cena bez DPH [EUR/mer.j.]	Suma bez DPH [EUR]
Cena za elektrinu	911	kWh	0,0649600	59,18
Spotrebná daň	911	kWh	0,0013200	1,20
Spolu				60,38

Distribúcia a prenos

Produkt: C10

	Množstvo	Merná jednotka	Cena bez DPH [EUR/mer.j.]	Straty [%]	Suma bez DPH [EUR]
Pevná zložka tarify za distribúciu	25	A	0,6909000		17,27
Var.zložka tarify za distr.,vrát.pren.el	911	kWh	0,0303000		27,60
Tarifa za distribučné straty	911	kWh	0,0124130		11,31
Tarifa za odvod do jadrového fondu	911	kWh	0,0032700		2,98
Platba za systémové služby	911	kWh	0,0062976		5,74
Platba za prevádzkovanie systému - pásmo 1	911	kWh	0,0159000		14,48
Spolu					79,38

	Dodávka silovej elektriny [kWh]	Spotreba [EUR]	Distribúcia a prenos [EUR]	Suma bez DPH [EUR]
Spolu	911	60,38	79,38	139,76

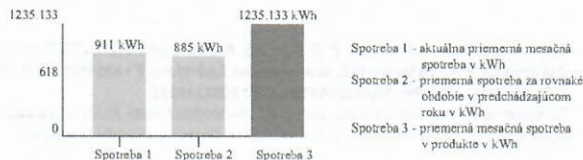

Technické údaje

Časový interval od – do: 01. 06. 2022 – 30. 06. 2022

Číslo elektromeru:

Počet kumulácií:

Názov položky	Druh tarify	Merná jednotka	Predchádzajúci stav	Konečný stav	Rozdiel	K	Fakt. nás.	Straty [%]	Straty [mer. j.]	Celkom [mer. j.]
Amper. hodnota namer. 24 max.		kW	0,00	0,00	0,00		1,00			5,7600
Hodnota ističa		A	0	0	0					8,7500
Namerané maximum 24 hod		kW	0,00	0,00	0,00		1,00			5,7600
Menovateľ pre výp.účinn.v CP3		kWh	0,00	0,00	0,00					
Menovateľ pre výp.účinn.v CP2		kWh	0,00	0,00	0,00					
Menovateľ pre výp.účinn.v CP1		kWh	0,00	0,00	0,00					
Maximálna rezervovaná kapacita		A	0	0	0					25,0000
Rezervovaná kapacita		A	0	0	0					25,0000

Časový interval od – do: 01. 06. 2022 – 30. 06. 2022

Číslo elektromeru: 12794

Počet kumulácií:

Názov položky	Druh tarify	Merná jednotka	Predchádzajúci stav	Konečný stav	Rozdiel	K	Fakt. nás.	Straty [%]	Straty [mer. j.]	Celkom [mer. j.]
Stav elektromera IT		kWh	97337,00	98248,00	911,00		1,00			911,0000

Faktúra je považovaná za uhradenú až dňom pripísania finančných prostriedkov na účet spoločnosti ZSE Energia, a.s. Pri platbe prevodom je potrebné použiť správny variabilný symbol faktúry, ktorý je uvedený na prvej strane faktúry. Na bezhotovostnú platbu môžete použiť bankové spojenie uvedené v tabuľke:

Bankové spojenie pre bezhotovostnú platbu

Banka	IBAN	BIC (SWIFT)
Tatra banka	SK72 1100 0000 0026 4900 0047	TATRSKBX
VÚB	SK11 0200 0000 2700 0210 7012	SUBASKBX
Slovenská sporiteľňa	SK82 0900 0000 0001 1080 0463	GIBASKBX

Jednotková cena je stanovená v súlade s platným cenníkom dodávanej elektriny, ktorý je k dispozícii v každom ZSE Centre. Viac informácií nájdete na www.zse.sk.

Podiel energetických zdrojov

Podiel jednotlivých zdrojov energie v dodanej elektrine bol v roku 2020 v nasledujúcom členení:

Zvyškový (reziduálny) mix

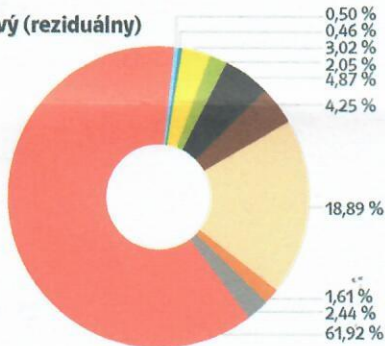

Energetický mix ZSE Energia, a.s.

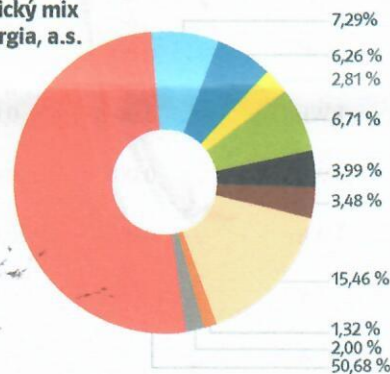

Legenda

- Biomasa
- Slnčné
- Veterné
- Vodné
- Geotermálne
- Ostatné obnoviteľné
- Čierne uhlie
- Hnedé uhlie
- Zemný plyn
- Ropné produkty
- Ostatné fosilné
- Jadrové zdroje celkom

Riešenie sporov

Spory, ktoré vzniknú medzi dodávateľom elektriny a koncovým odberateľom elektriny na základe zmluvy o dodávke elektriny alebo zmluvy o združenej dodávke elektriny budú prednostne riešené dohodou. Ak k dohode nedôjde, je ktorákoľvek strana sporu oprávnená predložiť spor na vyriešenie miestnemu príslušnému súdu Slovenskej republiky alebo Úradu pre reguláciu sieťových odvetví na mimosúdne riešenie za podmienok a spôsobom stanoveným osobitným predpisom.

Vyhodnotenie štandardov kvality spoločnosti ZSE Energia, a.s., je zverejnené na www.zse.sk.

Použité skratky

1T – jednotarif, VT – vysoká tarifa, NT – nízka tarifa, 2T – dvojtarif, Max. – maximálna, Obj. množstva – objednaného množstva, Fakt. nás. – fakturačný násobiteľ, Max. nam. výkon – maximálny nameraný výkon, Mer. j. – merná jednotka, Var. symb. – variabilný symbol

Poruchová linka

Číslo poruchovej linky závisí od distribučného regiónu, do ktorého spadá vaše odberné miesto:

Distribučný región ZSE: 0800 111 567

Distribučný región SSE: 0800 159 000

Distribučný región VSE: 0800 123 332

